

Dashboard de Evolução CRMV-PA (2020-2025)

Conselho Regional de Medicina Veterinária do Pará

Apresentação dos Indicadores de Desempenho
Setembro de 2025

Visão Geral do Dashboard

 **O que é:** Visão consolidada dos principais indicadores de evolução do CRMV-PA entre 2020 e 2025.

 **Período:** Setembro de 2020 a Agosto de 2025 (5 anos).

Indicadores monitorados:

- Atos Fiscalizatórios
- Inscrições de Pessoas Jurídicas (PJ)
- Inscrições de Pessoas Físicas (PF)

 **Objetivo:** Fornecer análise comparativa e acompanhamento da evolução das atividades do Conselho para embasar decisões estratégicas.

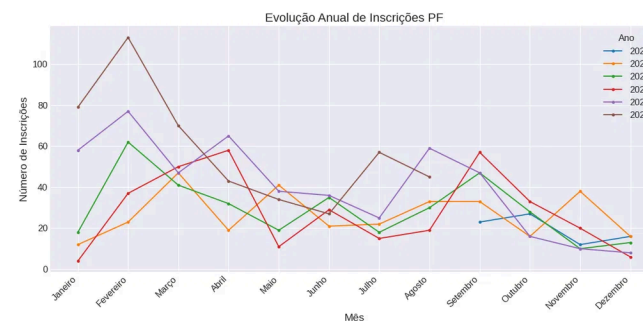
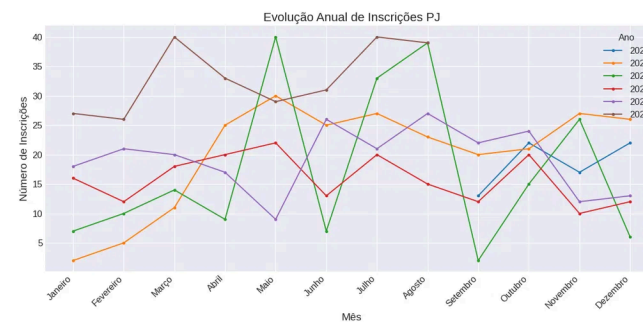
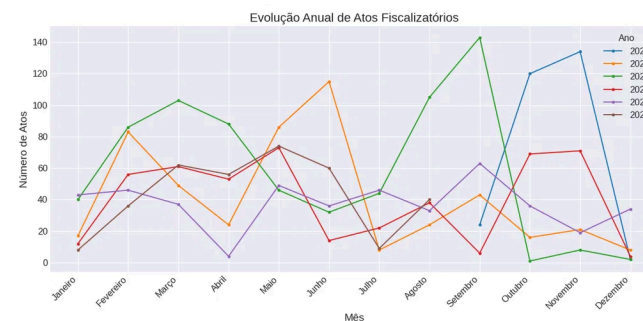

Destaques e Insights Principais



Pico de Atos Fiscalizatórios

O ano de 2022 apresentou o maior número de atos fiscalizatórios, totalizando 698 ações.



Inscrições PJ em 2021

2021 registrou o maior número de inscrições de pessoas jurídicas, com 242 novos registros.



Inscrições PF em 2022

2022 também registrou o maior número de inscrições de pessoas físicas, com 353 novos profissionais.



Estabilização de Inscrições PJ

Observa-se uma tendência de estabilização nas inscrições PJ nos últimos anos, indicando maturidade do mercado.



Variação Sazonal

Os meses de maior atividade fiscalizatória variam significativamente entre os anos, sem padrão sazonal definido.



Correlação Atos e Inscrições

Existe uma correlação entre o aumento de atos fiscalizatórios e inscrições PF em 2022, sugerindo impacto positivo da fiscalização.

Comparativo Anual de Indicadores



Principais Observações:

📈 O ano de 2022 apresentou picos tanto em atos fiscalizatórios (698) quanto em inscrições PF (353).

⚖️ Observa-se uma estabilização nas inscrições PJ a partir de 2023, enquanto as inscrições PF continuam em crescimento.

📈 2025 mostra tendência de crescimento em inscrições PF e PJ, mesmo com dados parciais (até agosto).

Evolução Mensal: Atos Fiscalizatórios

Os atos fiscalizatórios representam as ações de fiscalização realizadas pelo CRMV-PA junto aos estabelecimentos e profissionais registrados.

Principais Observações

- 📈 Pico de atividade em 2022 com 698 atos fiscalizatórios
- 📉 Novembro de 2022 registrou o maior número mensal (143)
- 📅 Períodos de alta atividade: 2º semestre de 2022 e 2º trimestre de 2021
- 📊 Média anual de 457 atos fiscalizatórios entre 2021-2024

A variação mensal significativa sugere campanhas específicas de fiscalização em determinados períodos do ano.

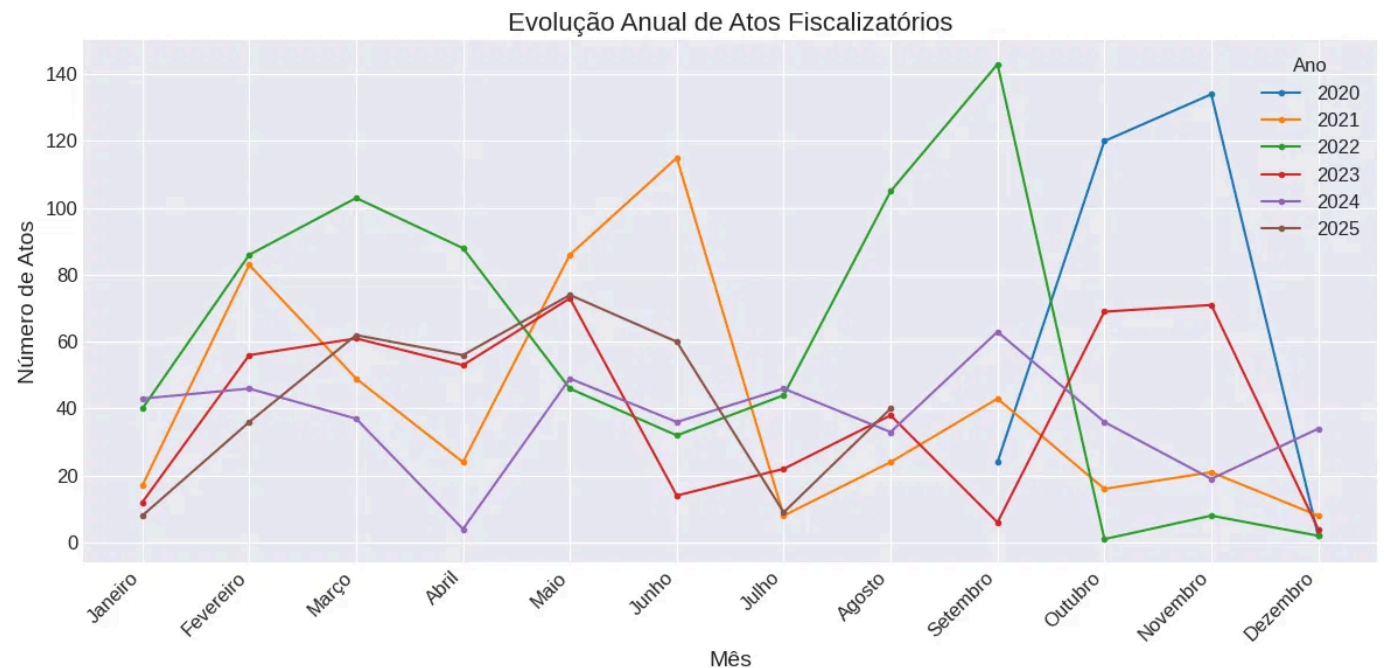

Evolução Mensal: Inscrições PJ

Análise de Tendências

O gráfico mostra a evolução mensal das inscrições de pessoas jurídicas (PJ) no CRMV-PA entre 2020 e 2025, revelando padrões de crescimento e sazonalidade.

Principais Observações

- Picos de inscrições em maio/2022 (40)
- Crescimento consistente em 2025
- Estabilização entre 2023-2024
- Média de 20-25 inscrições mensais

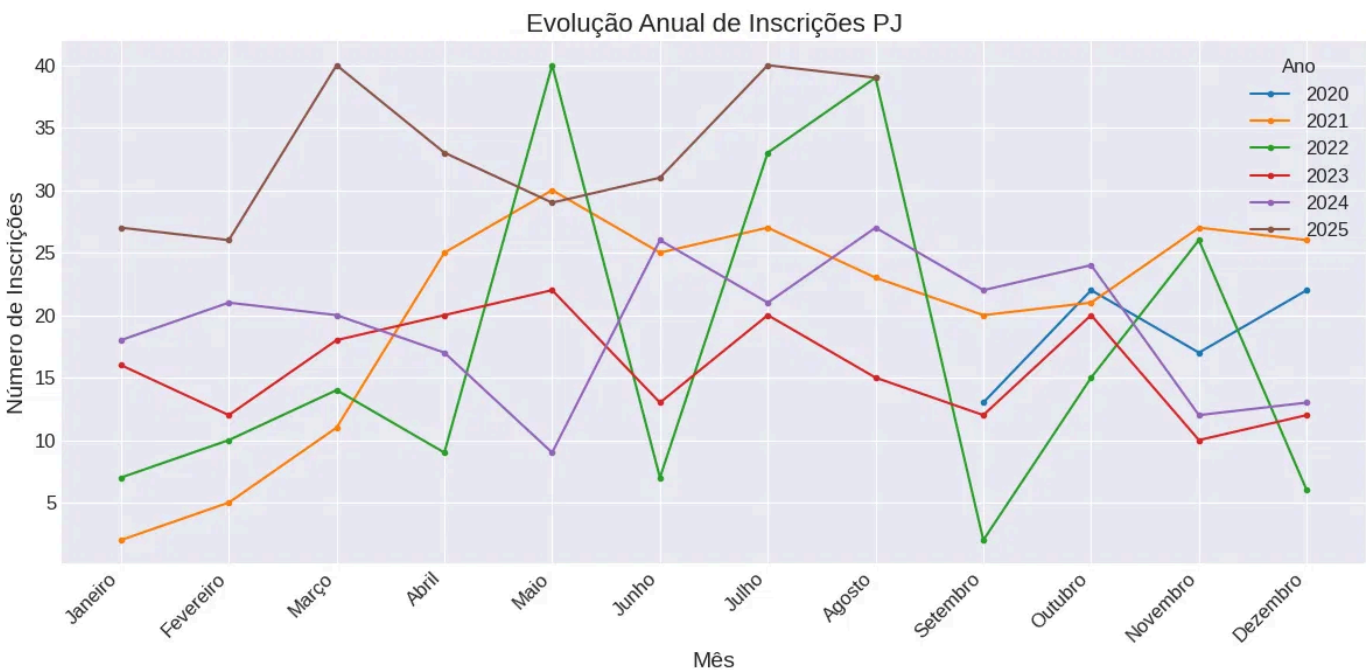

Total de Inscrições PJ por Ano:

74	242	208
2020	2021	2022
190	230	265
2023	2024	2025*

*Até agosto de 2025

Evolução Mensal: Inscrições PF



As inscrições de pessoas físicas apresentam **tendência de crescimento** ao longo dos anos, com picos sazonais recorrentes.



Os meses de **fevereiro e março** frequentemente registram os maiores números de inscrições PF, possivelmente relacionados ao início do ano letivo.



2025 apresenta um crescimento expressivo, com fevereiro registrando o maior número mensal de inscrições PF (113).

Totais Anuais de Inscrições PF:

- 2020 (Set-Dez): 78 inscrições
- 2021: 321 inscrições
- 2022: 353 inscrições
- 2023: 339 inscrições
- 2024: 486 inscrições
- 2025 (Jan-Ago): 468 inscrições



Gráfico de evolução mensal das inscrições de pessoas físicas (2020-2025)

Conclusão

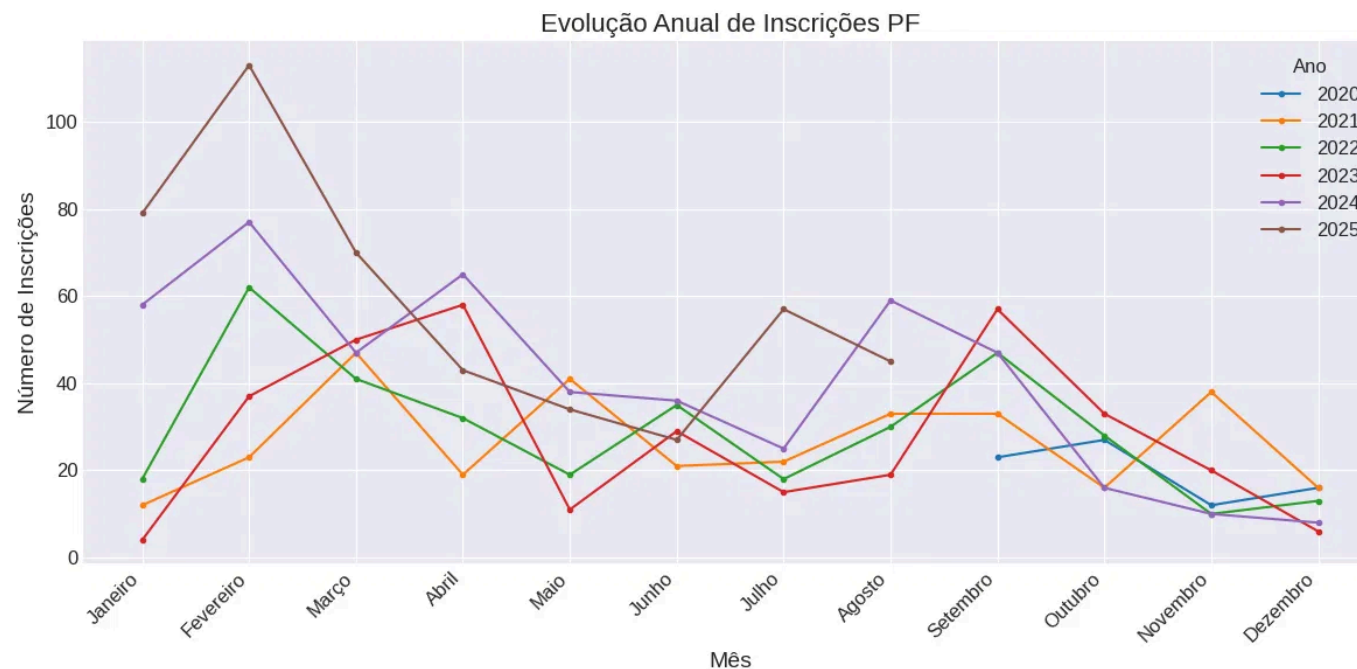

Resumo

O dashboard oferece uma visão clara e abrangente da evolução do CRMV-PA entre 2020 e 2025, permitindo identificar tendências, sazonalidades e correlações entre os diferentes indicadores monitorados.



Importância

Esta ferramenta é essencial para a tomada de decisões estratégicas, planejamento de ações fiscalizatórias e avaliação do impacto das políticas implementadas pelo Conselho Regional de Medicina Veterinária do Pará.



Próximos Passos

Implementação do plugin WordPress para atualizações dinâmicas e contínuas dos dados, permitindo maior autonomia na gestão do dashboard e possibilitando análises em tempo real conforme novos dados sejam coletados.

Dashboard CRMV-PA: Monitoramento contínuo para uma gestão eficiente e baseada em dados