



SERVIÇO PÚBLICO FEDERAL
CONSELHO REGIONAL DE MEDICINA VETERINÁRIA DO ESTADO DO PARÁ
CNPJ: 04.798.070.0001-98



Planejamento Estratégico

2025





SERVIÇO PÚBLICO FEDERAL
CONSELHO REGIONAL DE MEDICINA VETERINÁRIA DO ESTADO DO PARÁ
CNPJ: 04.798.070.0001-98

SUMÁRIO

| | |
|---|----|
| ✓ 1 – HISTÓRIA..... | 02 |
| ✓ 2 – MISSÃO, VISÃO E VALORES DO CRMV-PA..... | 04 |
| ✓ 3 – ORGANOGRAMA..... | 06 |
| ✓ 4 – DIRETORIA GESTÃO 2023-2026..... | 07 |
| ✓ 5 – ANÁLISE DE AMBIENTE..... | 10 |
| ✓ 6 – COMPETÊNCIAS..... | 14 |
| ✓ 7 – OBJETIVOS ESTRATÉGICOS E TÁTICOS..... | 14 |
| ✓ 8 – PROMOVER OS EVENTOS CIENTÍFICOS..... | 15 |
| ✓ 9 – BENFEITORIAS..... | 15 |
| ✓ 10 – ORÇAMENTO..... | 15 |
| ✓ 11 – GESTÃO DE LICITAÇÕES E CONTRATOS..... | 16 |
| ✓ 12 – TECNOLOGIA E INFRAESTRURA..... | 17 |
| ✓ 13 – CONTATOS..... | 23 |
| ✓ 14 – CONSIDERAÇÕES FINAIS..... | 24 |





SERVIÇO PÚBLICO FEDERAL
CONSELHO REGIONAL DE MEDICINA VETERINÁRIA DO ESTADO DO PARÁ
CNPJ: 04.798.070.0001-98

HISTÓRIA

Desde 1917, data de formatura da primeira turma de Medicina Veterinária, até 1932, não havia nenhuma regulamentação sobre o exercício da Medicina Veterinária.

Somente a partir de “09 de setembro de 1933”, através do Decreto nº 23.133, do então Presidente da República Getúlio Vargas, é que as condições e os campos de atuação do Médico Veterinário foram normatizadas, conferindo-se privatividade para a organização, a direção e a execução do ensino Veterinário, para os serviços referentes à Defesa Sanitária Animal, Inspeção dos estabelecimentos industriais de produtos de origem animal, hospitais e policlínicas veterinárias, para organizações de congressos e representação oficial e peritagem em questões judiciais que envolvessem apreciação sobre os estados dos animais, dentre outras mais.

Para o exercício profissional tornou-se obrigatório o registro do diploma, que passou, a partir de 1940, a ser feito na Superintendência do Ensino Agrícola e Veterinário do Ministério da Agricultura, órgão igualmente responsável pela fiscalização do exercício profissional. O decreto representou um marco indelével na evolução da Medicina Veterinária, cumprindo sua missão por mais de três décadas, e em seu reconhecimento é que a data de sua publicação, 09 de setembro, foi escolhida para se comemorar o “dia do Médico Veterinário brasileiro”.

Em 23 de outubro de 1968, entra em vigor a Lei nº 5.517, de autoria do então Deputado Federal Dr. Sadi Coube Bogado, que dispõe sobre o exercício da profissão do Médico Veterinário e cria o Conselho Federal e os Conselhos Regionais de Medicina Veterinária, transferindo para a própria classe a função fiscalizadora do exercício profissional, uma vez que o Governo sempre se mostrou inoperante nessa atividade.

A primeira Diretoria do Conselho Federal de Medicina Veterinária foi empossada em 1969, composta pelos seguintes Médicos Veterinários: Presidente: Ivo Toturella; Vice-Presidente: Stoessel Guimarães Alves; Secretário-Geral: Hélio Lobato Valle e Tesoureiro: Raimundo Cardoso Nogueira.

Dos Conselhos Regionais, através da Resolução nº 05/69, foram criados os do RS, SC, PR, SP, RJ, MG, GO, MT, BA, PE, PB, CE e PA/AP. A primeira Diretoria empossada, foi a do CRMV-RS, em 1º de setembro 1969, e a última foi do CRMV-TO, criado através da Resolução nº 551/89.





SERVIÇO PÚBLICO FEDERAL
CONSELHO REGIONAL DE MEDICINA VETERINÁRIA DO ESTADO DO PARÁ
CNPJ: 04.798.070.0001-98

O **Conselho Regional de Medicina Veterinária do Estado do Pará** foi criado em 1969, até então identificado como Conselho da 14ª Região, que também atendia ao estado do Amazonas e aos até então Territórios Federais do Acre, Amapá e Roraima. Na qualidade de representante do CFMV, o Médico Veterinário Raimundo Cardoso Nogueira abriu os trabalhos da primeira sessão, em 9 de setembro de 1969. A primeira diretoria foi empossada em 10 de outubro de 1969, tendo como primeiro presidente Antônio Pessoa Nunes. O CRMV do Pará funcionou até 24 de maio de 1972 na Coordenadoria do PLAMAM – Pará (Plano da Bacia Leiteira da Amazônia), órgão ligado ao Ministério da Agricultura. Posteriormente, o Regional mudou-se para o Grupo Executivo de Produção Animal (GEPA), do Ministério da Agricultura.

Em 1993, durante a administração de Francisco Airton Nogueira, o Conselho Federal de Medicina Veterinária adquiriu uma sede própria para o CRMV/PA, localizada na Avenida Gentil Bittencourt, em Belém.

Em 2007, o CRMV do Amapá foi separado do CRMV do Pará, de forma a melhor atender as necessidades do novo estado. Hoje o CRMV-PA conta com uma sede própria, adquirida no ano de 2010, localizada a Travessa Curuzú n.º 2318, com instalações para o trabalho realizado, além de possuir um auditório com capacidade para 100 pessoas.





SERVIÇO PÚBLICO FEDERAL
CONSELHO REGIONAL DE MEDICINA VETERINÁRIA DO ESTADO DO PARÁ
CNPJ: 04.798.070.0001-98

MISSÃO, VISÃO E VALORES DO CRMV-PA

Missão

► Normatizar, orientar e fiscalizar o exercício da Medicina Veterinária e da Zootecnia promovendo a valorização profissional e a saúde única (animal/humana/ambiental), no estado do Pará.

Visão

► Ser reconhecido como instituição séria, eficiente, transparente e justa pelos profissionais Médicos Veterinários, Zootecnistas e pela sociedade.

Valores

- Compromisso
- Lealdade aos objetivos institucionais
- Inovação
- Justiça
- Ética
- Valorização profissional
- Excelência no atendimento
- Transparência





SERVIÇO PÚBLICO FEDERAL
CONSELHO REGIONAL DE MEDICINA VETERINÁRIA DO ESTADO DO PARÁ
CNPJ: 04.798.070.0001-98

ORGANOGRAMA

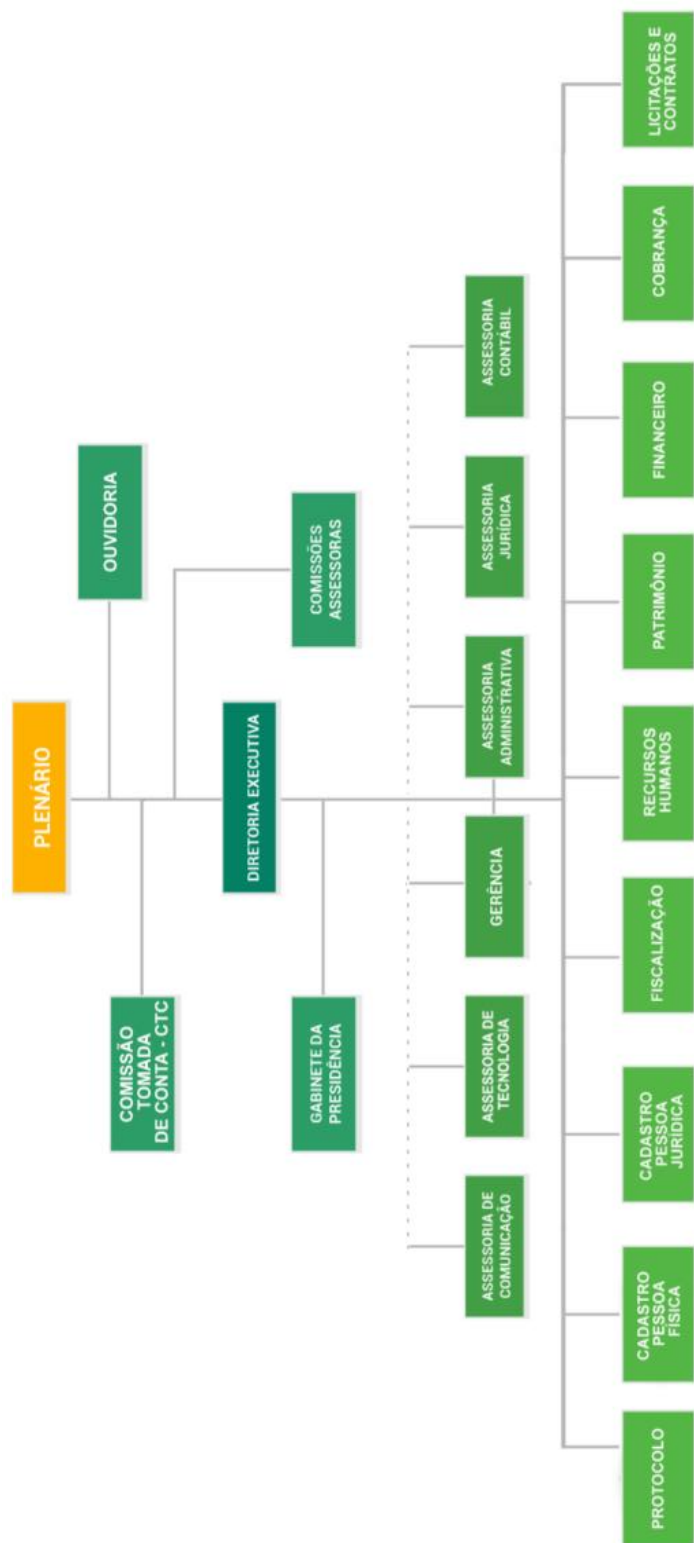



SERVIÇO PÚBLICO FEDERAL
CONSELHO REGIONAL DE MEDICINA VETERINÁRIA DO ESTADO DO PARÁ
CNPJ: 04.798.070.0001-98

DIRETORIA GESTÃO 2023-2026

Nazaré Fonseca de Souza – Presidente – CRMV/PA – 0484 VP

► Médica Veterinária, graduada pela Universidade Federal Rural da Amazônia (UFRA) em 1981 e graduação em Farmacêutico – Bioquímico pelo Centro Bioquímico da Universidade Federal do Pará (UFPA). Possui mestrado em Patologia Veterinária, Área de concentração Clínica Veterinária, pela UFRRJ e doutorado em Clínica Veterinária pela Universidade de São Paulo (FMVZ/USP). Atualmente é Professora Titular da UFRA de Graduação e de Pós-graduação *lato sensu* da Residência Multiprofissional em Medicina Veterinária. Membro da Sociedade Brasileira de Cardiologia Veterinária (SBCV) desde a fundação e representante no estado do Pará. Tem experiência na área de Medicina Veterinária, com ênfase em Clínica Médica Veterinária, Cardiologia Veterinária e Patologia Clínica com ênfase em Hematologia Veterinária, atuando principalmente nos seguintes temas: cães, gatos, animais selvagens e sorologia (Leptospirose, Dirofilariose, Brucelose, Toxoplasmose e Leishmaniose). Foi Tesoureira do CRMV/PA gestão 2017-2020 e é a atual presidente do Conselho Regional de Medicina Veterinária do Pará.

Eliomar de Moura Sousa | Vice- presidente – CRMV/PA – 2342 VP

► Médico Veterinário graduado pela Universidade Federal Rural da Amazônia. Possui Mestrado em Saúde e Produção Animal na Amazônia. Atualmente é Médico Veterinário na Coordenação de Vigilância de Zoonoses da Secretaria de Saúde de Ananindeua e no Hospital Veterinário Municipal Dr. Vahia em Belém.

Giselle Almeida Couceiro| Secretário Geral – CRMV/PA – 1866 VP

► Médica Veterinária (2006), graduada pela Universidade Federal Rural da Amazônia (UFRA) em 2006 e graduação em Saúde Pública pelo Instituto Federal do Pará (IFPA) em 2004. Possui Pós-Graduação em Clínica Médica de Pequenos Animais e em Dermatologia em Animais de Companhia Animais pela Universidade Castelo Branco (UCB/RJ). Possui Mestrado e Doutorado em Saúde Animal e Produção Animal com ênfase em Dermatologia pela Universidade Federal Rural da





SERVIÇO PÚBLICO FEDERAL
CONSELHO REGIONAL DE MEDICINA VETERINÁRIA DO ESTADO DO PARÁ
CNPJ: 04.798.070.0001-98

Amazônia, UFRA. Atualmente é Professora e Coordenadora Adjunta do curso de Medicina Veterinária pelo Centro Universitário - FIBRA.

Adriele Carolina Franco Cardoso | Tesoureiro – CRMV/PA – 2296 VP

► Médica Veterinária pela Universidade Federal Rural da Amazônia (Belém-PA), com Mestrado em Biodiversidade pela Universidade Federal do Amapá – UNIFAP (2016). Atualmente é funcionária pública, atuando como Fiscal Estadual Agropecuária na Agência Estadual de Defesa Agropecuária do Estado do Pará - ADEPARA.

| | QUADRO DE CONSELHEIROS | |
|-----------------------|------------------------------------|-------------------|
| CONSELHEIROS EFETIVOS | Carina Martins de Moraes | CRMV-PA – 3857 VP |
| | Odilon José Claudio Soares | CRMV-PA – 1401 VP |
| | Igaracy Jandaia do Amaral Muniz | CRMV-PA – 0485 VP |
| | Waldjânio De Oliveira Melo | CRMV-PA – 0224 ZP |
| | Wellington Conceição da Silva | CRMV-PA – 4299 VP |
| CONSELHEIROS SUPLENTE | Ana Carla Oliveira Ferreira | CRMV-PA – 3118 VP |
| | Ellen Yamin Eguchi Mesquita | CRMV-PA – 2376 VP |
| | Lais Costa Brito | CRMV-PA – 0373 ZP |
| | Marina Mariana de Sousa Bastos | CRMV-PA – 3064 VP |
| | Rita de Cássia Almeida de Mendonça | CRMV-PA – 0271 ZP |





SERVIÇO PÚBLICO FEDERAL
CONSELHO REGIONAL DE MEDICINA VETERINÁRIA DO ESTADO DO PARÁ
CNPJ: 04.798.070.0001-98

| QUADRO DE FUNCIONÁRIOS | | |
|------------------------|---------------------------------|--|
| EFETIVOS (PÚBLICOS) | Selma Maria Souza Castro | Assistente Administrativa |
| | Rosangela da Paz Costa | Analista - Finanças |
| | José Maria Tito da Silva | Agente de Fiscalização |
| | Miguel Rodrigues de Nasaré | Assistente Administrativo |
| | Lucilene Alves Cabral | Assistente Administrativa |
| | Ederson Começanha Martins | Assistente Administrativo |
| | Antonio Alberto Rocha e Cruz | Agente de Fiscalização |
| | Júlio Augusto da Silva Aviz | Assistente Administrativo |
| | Allan Maccartney Santos Pereira | Agente de Fiscalização |
| | | |
| COMISSIONADOS | Felipe da Costa Martins | Assessor de Comunicação |
| | Valdiane Nascimento Bezerra | Assessora da Presidência |
| | Claudio Gabriel Souza Bentes | Assessor Administrativo |
| | Luiz de Lira Lopes Filho | Assessor de Tecnologia da Informação e Comunicação |
| | Jorge Alves Simões | Assessor Contábil |
| | | |
| | Gabriella Moraes dos Santos | Assessora Jurídica |





SERVIÇO PÚBLICO FEDERAL
CONSELHO REGIONAL DE MEDICINA VETERINÁRIA DO ESTADO DO PARÁ
CNPJ: 04.798.070.0001-98

ANÁLISE DE AMBIENTE

► A Análise SWOT ou Análise FOFA, em português, é uma técnica de planejamento estratégico utilizada para auxiliar na identificação de forças, fraquezas, oportunidades, ameaças e analisar cenários visando fundamentar a tomada de decisões.





SERVIÇO PÚBLICO FEDERAL
CONSELHO REGIONAL DE MEDICINA VETERINÁRIA DO ESTADO DO PARÁ
CNPJ: 04.798.070.0001-98

FORÇAS

- 1.Reconhecimento da instituição por parte dos profissionais (Médicos Veterinários e Zootecnistas).
- 2.Contamos com **6038** profissionais registrados.
- 3.Contamos com **2459** empresas registradas.
- 4.Estabilidade financeira / sustentabilidade do sistema
- 5.Lisura e clareza da Diretoria.
- 6.Bom relacionamento institucional
- 7.Educação Continuada forte e estruturada
- 8.Diretoria e conselheiros de diversas instituições (auxiliam na visão macro) e municípios do estado do Pará
- 9.Ampliação dos canais de atendimento (WhatsApp)
- 10.Aproximação com os profissionais e a sociedade através das plataformas e conteúdos digitais (instagram, facebook, twitter e o site do CRMV-PA)
- 11.Jurídico: conciliação de cobranças amigáveis – Pessoa Jurídica e Pessoa Física
- 12.Sistema Integrado da Contabilidade
- 13.Manutenção do Acordo de Cooperação Técnica (ACT) com a ADEPARÁ, MPPA, UFRA e a realização de novos Acordos com outras Instituições Estaduais e Federais.





SERVIÇO PÚBLICO FEDERAL
CONSELHO REGIONAL DE MEDICINA VETERINÁRIA DO ESTADO DO PARÁ
CNPJ: 04.798.070.0001-98

OPORTUNIDADES

- 1.Divulgação e valorização das funções, prerrogativas e a importância dos Médicos Veterinários e dos Zootecnistas com as organizações e a sociedade.
- 2.Iniciativa de conciliação com os profissionais do interior do Estado.
- 3.Realizar cobrança amigável.
- 4.Contactar os profissionais para regularização de débitos para ajuizamento.
- 5.Parcerias com diferentes instituições para gerar benefícios aos inscritos no Conselho.
- 6.Melhorar os setores de licitação e de cobrança.
- 7.Adquirir equipamentos de tecnologia / infraestrutura.
- 8.Rever as rotas de fiscalização.
- 9.Realizar concurso para Médico Veterinário.
- 10.Realizar concurso para assistente administrativo e agente de fiscalização
- 11.Aquisição de uma nova sede.
- 12.Elaborar manual de procedimentos para processos administrativos.
13. Realizar Plenárias Intinerantes nos municípios do Interior do Estado do Pará, Marabá e Santarém.





SERVIÇO PÚBLICO FEDERAL
CONSELHO REGIONAL DE MEDICINA VETERINÁRIA DO ESTADO DO PARÁ
CNPJ: 04.798.070.0001-98

FRAQUEZAS

- 1.Necessidade de aprimoramento na comunicação interna para aumentar a integração entre os colaboradores no ambiente organizacional.
- 2.Instalações físicas (Sede do CRMV-PA)
- 3.Setor de cobrança: inadimplência e processo de cobrança insuficiente.
- 4.Logística de fiscalização: a extensão territorial do Estado é muito grande, para uma pequena equipe de fiscalização.
- 5.Não haver um profissional Médico Veterinário na fiscalização

AMEAÇAS

- 1.Clima: nossa região tem muitos problemas climáticos, chuvas/enchentes causando danos ao prédio.
- 2.Internet: hoje contamos com um serviço de internet, onde temos prejuízo com sua instabilidade.
- 3.Constante falta de energia elétrica por problemas estruturais na fiação elétrica do prédio.
- 4.Novas Jurisprudências: que isenta o pagamento de anuidades pelas empresas ao Conselho.
- 5.Lei que desobriga a presença do RT Veterinário e do Zootecnista nos estabelecimentos.





SERVIÇO PÚBLICO FEDERAL
CONSELHO REGIONAL DE MEDICINA VETERINÁRIA DO ESTADO DO PARÁ
CNPJ: 04.798.070.0001-98

COMPETÊNCIAS

► Promover o bem-estar da sociedade, disciplinando o exercício das profissões de Médico Veterinário e Zootecnista, por meio da normatização, fiscalização, orientação, valorização profissional e da organização das classes.

OBJETIVOS ESTRATÉGICOS E TÁTICOS

- Fortalecer a Fiscalização na prática da medicina veterinária e Zootecnia para melhorar a arrecadação, dando mais apoio à equipe fiscalizadora, realizando as rotas de fiscalização.
- Melhorar a prestação de serviços aos profissionais Médicos Veterinários e Zootecnistas, ampliando os meios de comunicação em todos os setores do CRMV-PA.
- Continuar a fazer ações de conciliação, visando diminuir a inadimplência, por meio da assessoria jurídica e do setor de cobrança.
- Aumentar a produtividade no trabalho dos setores internos.
- Difundir o conteúdo digital em mais plataformas para criar novas formas de comunicar o trabalho do Conselho.
- Promover acordo de cooperação com entidades de fiscalização ligadas à proteção animal (Vigilância Sanitária, DEMAPA e IPC Renato Chaves), para melhorar o apoio à fiscalização.
- Incentivar o aperfeiçoamento profissional dos colaboradores.
- Promover ações de educação continuada na valorização e fortalecimento profissional do Médico Veterinário e do Zootecnista, por meio de Eventos Híbridos.
- Orientar de forma esclarecedora os registros de pessoa física (PF) e pessoa jurídica (PJ)
- Realização de concurso público para atender as necessidades do Conselho no quadro de servidores, inclusive de um(a) Médico(a) Veterinário(a).
- Alienação de um dos veículos.





SERVIÇO PÚBLICO FEDERAL
CONSELHO REGIONAL DE MEDICINA VETERINÁRIA DO ESTADO DO PARÁ
CNPJ: 04.798.070.0001-98

PROMOVER OS EVENTOS CIENTÍFICOS

- ▶ Encontro de Zootecnistas;
- ▶ Cerimonial entrega de cédulas profissionais;
- ▶ Palestras de educação continuada voltadas para RT, modalidade on-line ou presencial;
- ▶ Semana do Médico Veterinário (SEMAVET);
- ▶ Curso Prático de resenha e pelagem;
- ▶ Encontro dos Médicos Veterinários do oeste do Pará;
- ▶ Encontro dos Médicos Veterinários do sul do Pará;
- ▶ Apoio ao fórum do PNEFA junto ao MAPA, FAEPA e ADEPARÁ.
- ▶ Fórum das comissões técnicas que assessoram o CRMV-PA.

BENFEITORIAS

- ▶ Verificando a necessidade de adequações e melhorias na sede do CRMV-PA, a diretoria tem como proposta para o exercício de 2025 a aquisição de uma nova sede e consequentemente a aquisição de novos equipamentos e mobiliários para modernização e valorização da instituição.
- ▶ O Projeto será formalizado por meio de solicitação de AUXÍLIO ao Conselho Federal de Medicina Veterinária - CFMV.

ORÇAMENTO

- ▶ Aquisição de nova sede no valor de R\$ 3.000.000,00 (três milhões de reais), adquirida através do Programa de Desenvolvimento para os Conselhos Regionais de Medicina Veterinária - PRODES;
- ▶ Obtenção através do PRODES de um recurso financeiro no valor de R\$ 300.000,00 (trezentos mil reais) para utilização em obras de adequação na sede atual do CRMV-PA;
- ▶ Aquisição de materiais permanentes para atender as necessidades do CRMV-PA distribuídos nos seguintes itens:





SERVIÇO PÚBLICO FEDERAL
CONSELHO REGIONAL DE MEDICINA VETERINÁRIA DO ESTADO DO PARÁ
CNPJ: 04.798.070.0001-98

1.Móveis e utensílios;

2.Máquinas e equipamentos;

3.Instalações;

4.Utensílios de copa e cozinha;

5.Bens de informática;

6.Sistemas de Processamento de Dados.

GESTÃO DE LICITAÇÕES E CONTRATOS

O CRMV-PA dispõe do setor de compras, licitações e contratos, onde são gerenciados todos os seus processos licitatórios, tendo o suporte do Setor Jurídico que faz as análises das minutas dos editais, contratos e convênios, tudo em conformidade com a legislação vigente, sobretudo as Leis Federais n.º 8.666/1993, n.º 14.133, n.º 10.520/2002, Decreto Federal n.º 10.024/2019, além das Instruções Normativas e Acórdãos do TCU.

A maioria dos processos de compras e contratações de serviços é por meio de dispensa de licitação, haja vista o tamanho da estrutura do CRMV-PA. Atualmente o órgão utiliza o sistema de compras do governo federal (COMPRASNET), para promover pregões eletrônicos, compras diretas e cotações eletrônicas.

As contratações do CRMV-PA têm como principal justificativa a busca por melhoria do funcionamento da instituição na prestação dos serviços a sociedade e aos profissionais Médicos Veterinários e Zootecnistas, bem como beneficiar seus servidores melhorando o ambiente de trabalho e fornecendo as ferramentas adequadas para se trabalhar com atividades de rotinas administrativas. A seguir são listadas as necessidades para aquisição de serviços e produtos para o ano de 2025:





SERVIÇO PÚBLICO FEDERAL
CONSELHO REGIONAL DE MEDICINA VETERINÁRIA DO ESTADO DO PARÁ
CNPJ: 04.798.070.0001-98

| Rubrica | Descrição |
|--|--|
| 1.Manutenção e Conservação de Bens Imóveis - PJ | ► Pintura, reparos em instalação elétrica e hidráulica e revitalização de imóveis em geral. |
| 2.Passagens para o País - PJ | ► Compra de passagens aéreas. |
| 3.Serviços de Limpeza e Conservação | ► Serviços que visam à manutenção da higienização e da produtividade em diferentes ambientes; sanitização de ambiente; higienização da caixa d'água; e controle de pragas. |
| 4.Material para Manutenção de Bens Imóveis - PJ | ► Compra de material de construção civil, elétrico e hidráulico. |
| 5.Manutenção e Conservação de Máquinas e Equipamentos - PJ | ► Manutenção Corretiva e preventiva de equipamentos de ar condicionado e extintores de incêndio. |
| 6.Material para Manutenção de Veículos - PJ | ► Material a ser utilizado na manutenção preventiva e corretiva dos automóveis do CRMV-PA |
| 7.Manutenção e Conservação de Veículos - PJ | ► Manutenção preventiva e corretiva dos automóveis do CRMV-PA. |
| 8.Material de Expediente - PJ | ► Aquisição de carimbos, canetas, corretivos, pastas, toners para impressora etc. |
| 9.Serviços Gráficos e Editoriais | ► Aquisição de envelopes com a logomarca do Conselho, pastas e crachás para os funcionários etc. |
| 10.Material de Limpeza e Produtos de Higienização | ► Aquisição de material de copa, cozinha e limpeza. |
| 11.Telecomunicação móvel | ► Serviço de telefonia móvel. |
| 12.Serviço de Vigilância Ostensiva/Monitorada - PJ | ► Serviço de Segurança Eletrônica (CFTV). |
| 13.Seguros em Geral - PJ | ► Seguro empresarial e seguro para os automóveis do CRMV-PA. |
| 14.Locação de Máquinas e Equipamentos-PJ | ► Serviço de GPS para os carros. |

TECNOLOGIA E INFRAESTRURA

A Assessoria de Tecnologia da Informação e Comunicação (ASTIC), em consonância a ISO 21.500 ABNT NBR ISO 21500/2012, é o apoio da estrutura organizacional do Conselho Regional de Medicina Veterinária do Estado do Pará – CRMV/PA, o qual compete planejar, dirigir e avaliar as políticas de tecnologia da informação com assessoramento a sua Diretoria Executiva – DIREX.





SERVIÇO PÚBLICO FEDERAL
CONSELHO REGIONAL DE MEDICINA VETERINÁRIA DO ESTADO DO PARÁ
CNPJ: 04.798.070.0001-98

À ASTIC Compete:

- ▶ Assessorar e gerenciar planejamento estratégico no desenvolvimento de suas ações;
- ▶ Apoiar a DIREX com treinamentos e suporte, sempre que necessário;
- ▶ Fazer levantamentos e estudos de viabilidade para desenvolver e implantar projetos de sistemas de informação para o CRMV-PA;
- ▶ Gerenciar o desenvolvimento e a operação dos sistemas de informação no âmbito de sua competência;
- ▶ Incentivar e apoiar iniciativas no desenvolvimento e utilização de ferramentas de informática, priorizando a modernização administrativa;
- ▶ Manter em funcionamento, monitorar e garantir a integração da rede local;
- ▶ Propor diretrizes, normas e padrões para a utilização dos recursos de Tecnologia da Informação e Comunicação - TIC do CRMV-PA;
- ▶ Planejar, dirigir e avaliar as políticas de tecnologia da informação, juntamente com a Diretoria Executiva e Gerência;
- ▶ Incentivar e apoiar iniciativas no desenvolvimento e utilização de ferramentas de informática, priorizando a modernização administrativa;
- ▶ Supervisionar a aquisição, o desenvolvimento e a implantação de softwares;
- ▶ Supervisionar a aquisição e a implantação de hardware.

Histórico

O CRMV-PA – Conselho Regional de Medicina Veterinária do Estado do Pará foi criado por meio da Lei nº 5.517/1968, decreto nº 64.704/1969, que aprova o regulamento do exercício da profissão de Médico Veterinário, Zootecnistas e dos Conselhos de Medicina Veterinária, desde então sua estrutura está sendo construída e consolidada. O cargo de Assessoria de Tecnologia da Informação e Comunicação – ASTIC teve seu início no ano 2018, a sua atuação se dava de forma reativa, ou seja, as respostas aos problemas diários eram dadas após sua detecção. Em setembro de 2020, percebeu-se que a atuação da ASTIC deveria ser ampliada de forma organizada e planejada





SERVIÇO PÚBLICO FEDERAL
CONSELHO REGIONAL DE MEDICINA VETERINÁRIA DO ESTADO DO PARÁ
CNPJ: 04.798.070.0001-98

ficando responsável também, pelo tratamento de dados pessoais do CRMV-PA referente à Lei Geral de Proteção de Dados Pessoais (LGPD), Lei nº 13.709/2018.

Ações

Como a informação é um Ativo, e está inserida em todos os processos, fornecendo insumos decisivos para o sucesso de qualquer organização. Sendo imprescindível para o sucesso das instituições, devendo, portanto, estar alinhada aos objetivos estratégicos do CRMV-PA.

Durante esse período, foi realizado o levantamento sobre a tecnologia e do parque computacional existente, afim de que se acompanhe a evolução tecnológica. Estabelecendo assim, políticas de segurança que garanta a disponibilidade dos recursos, serviços, a confidencialidade e a integridade das informações. Além de promover um ambiente computacional e telemático atualizado para seus colaboradores.

A assessoria de tecnologia da informação e comunicação tem, dentre sua competência, identificar às necessidades da área e nortear ações de modo a atingir os objetivos desta Autarquia Federal. Além de gerenciar, implementar e orientar quanto ao uso da rede de dados, e-mail e internet do Conselho Regional de Medicina Veterinária do Pará – CRMV-PA, em Consonância a LAI - Lei de Acesso à Informação (Lei 12527/11) e a LGPD (Lei 13.709, de 2018).

Desde então as ações da ASTIC tiveram como base as necessidades e ações elencadas neste documento, atendendo também aos requisitos legais para contratações e aquisições de bens e serviços de tecnologia da informação.

Neste sentido, busca-se gerenciar os processos com conformidade, política de segurança de dados, para assegurar que todos os procedimentos relacionados à informação dentro do CRMV-PA, sejam feitos de acordo com os cinco pilares da segurança da informação e na forma da lei:





SERVIÇO PÚBLICO FEDERAL
CONSELHO REGIONAL DE MEDICINA VETERINÁRIA DO ESTADO DO PARÁ
CNPJ: 04.798.070.0001-98

1. Confidencialidade

- ▶ Esse item é relacionado à privacidade das informações;

2. Integridade

- ▶ Corresponde à preservação dos dados, não sendo possível realizar qualquer alteração por pessoas não autorizadas;

3. Disponibilidade

- ▶ Além da proteção dos ativos intelectuais da empresa, é essencial que esses materiais possam ser consultados a qualquer momento. Manter a continuidade dos processos da empresa é uma atividade fundamental na hora de implementar ações de Segurança da Informação;

4. Autenticidade

- ▶ Confirmação de que os dados possuem legitimidade, ou seja, não haja manipulação ou intervenções externas de terceiros passando-se por colaboradores. Para tal objetivo, é necessário documentar as ações feitas pelos usuários na rede e nos sistemas;

5. Legalidade

- ▶ Por fim, é necessário ter uma Política de Segurança para assegurar que todos os procedimentos relacionados à informação dentro da instituição sejam feitos de acordo com a lei. Isso evita que ocorram impedimentos operacionais, averiguações e auditorias de órgãos fiscalizadores.

Assim, visando implementar as boas práticas de Gestão de TI:

- ▶ Focar na melhor e constante escolha de estratégias.
- ▶ Reconhecimento da necessidade de ferramentas de planejamento.
- ▶ Incorporação da governança corporativa ao modelo de gestão.
- ▶ Mapeamento, padronização e integração de processos.
- ▶ Sistema de métricas integrado ao planejamento e ao controle da ação planejada.
- ▶ Compromisso com a garantia da conformidade dos processos (*compliance*).
- ▶ Eficiência na alocação de recursos disponíveis.

Diante deste cenário foi realizado planejamento estratégico, visando à contratação de serviços especializados de TIC e equipamentos a serem contratados e adquiridos:





SERVIÇO PÚBLICO FEDERAL
CONSELHO REGIONAL DE MEDICINA VETERINÁRIA DO ESTADO DO PARÁ
CNPJ: 04.798.070.0001-98

| Ação | Atividades | |
|--|------------|--|
| 1. Rede Física (cabeamento) | 1.1 | Projetos de Instalações de Telefonia, Logica, Antena de TV, auditório multimídia, Energia Renovável e Cabeamento Estruturado. |
| | 1.2 | Instalação de Cabeamento Estruturado para TIC e ambiente Administrativo. |
| | 1.3 | Instalação de Cabeamento Estruturado para SEG (Câmeras) |
| 2. Rede Física (wireless) | 2.1 | Unificação de Rede Wireless Corporativa. (Aquisição de Roteadores Wireless) |
| | 2.2 | Rack 42 U 19” |
| 3. Infraestrutura Data Center - Cloud | 3.1 | Aquisição Switch Gerenciável. |
| | 3.2 | Aquisição de Firewall. (Segurança de Rede) |
| | 3.1 | Servidores para Utilização do Sistema SISCAD com possibilidade de Virtualização de Outros Servidores (Proxy, Active Directory, Monitoramento de Rede, Servidor de Arquivos, etc). |
| | 3.2 | Serviço de Backup e Recuperação de Desastres (local ou nuvem). |
| 4. Licenciamentos | 4.1 | Renovação da assinatura do Google Workspace ou migração para outro serviço que forneça as mesmas ferramentas e serviços, como (Zoro Workspace, Only Office, Microsoft Office 365 etc). |
| 5. Infraestrutura Ambiente Datacenter | 5.1 | Instalação de Nobreak 10KVA |
| | 5.2 | Instalação de Quadro Elétrico e Transferência automática de climatizadores. |
| | 5.3 | Locação de Gerador 50KVA (opcional). |
| | 5.4 | Instalação de Detecção/Combate a incêndio e acesso ao Data Center. |
| 6. Estações de Trabalho e Periféricos | 6.1 | Aquisição e padronização de Estação de Trabalho (Notebooks ou Desktops). |
| | 6.2 | Aquisição de Microfone para Reuniões. |
| 7. Segurança | 7.1 | Renovação Contrato - Projetos e Instalações de Controle de Acesso e segurança. |
| 8.LGPD | 8.1 | Projeto de regularização CRMV-PA à Lei Geral de Proteção de Dados Pessoais (LGPD) nº 13.709/2018. |





SERVIÇO PÚBLICO FEDERAL
CONSELHO REGIONAL DE MEDICINA VETERINÁRIA DO ESTADO DO PARÁ
CNPJ: 04.798.070.0001-98

CONTATOS

- **ATENDIMENTO GERAL**
(91) 3249-0444 | 99902-8685
atendimento@crmvp.org.br
- **ATENDIMENTO PESSOA FÍSICA**
(91) 99119-6326
pessoafisica@crmvp.org.br
- **ATENDIMENTO PESSOA JURÍDICA**
(91) 99119-1747
pessoajuridica@crmvp.org.br
- **SETOR DE COBRANÇA/ AJUIZAMENTO PF/PJ**
(91) 99119-2453
cobranca@crmvp.org.br
- **JURÍDICO**
juridico@crmvp.org.br
- **FISCALIZAÇÃO**
fiscalizacao@crmvp.org.br
- **PRESIDENTE**
Dra. Nazaré Fonseca de Souza
presidencia@crmvp.org.br
- **ASSESSORIA DA PRESIDÊNCIA**
Valdiane Bezerra
asprcrmvp@gmail.com
- **ASSESSORIA DE COMUNICAÇÃO**
Felipe Martins
ascomcrmvp@gmail.com
- **FINANCEIRO**
Rosangela Costa
financeiro@crmvp.org.br
- **Assessor Administrativo**
Claudio Gabriel Bentes
adm@crmvp.org.br





SERVIÇO PÚBLICO FEDERAL
CONSELHO REGIONAL DE MEDICINA VETERINÁRIA DO ESTADO DO PARÁ
CNPJ: 04.798.070/0001-98

CONSIDERAÇÕES FINAIS

Os resultados deste Planejamento Estratégico buscam atingir o melhor do serviço à classe de Médicos Veterinários e Zootecnistas, e também, a sociedade em geral, por meio da fiscalização contínua da profissão aplicando a legislação vigente.

Servirá também, como base para a tomada de decisões e reavaliações de objetivos e estratégias.

Belém, 30 de setembro de 2024.

NAZARÉ FONSECA DE SOUZA
CRMV-PA Nº 00484 VP
Presidente

