



SERVIÇO PÚBLICO FEDERAL
CONSELHO REGIONAL DE MEDICINA VETERINÁRIA DO ESTADO DO PARÁ
CNPJ: 04.798.070.0001-98



Planejamento Estratégico

2024





SERVIÇO PÚBLICO FEDERAL
CONSELHO REGIONAL DE MEDICINA VETERINÁRIA DO ESTADO DO PARÁ
CNPJ: 04.798.070.0001-98

SUMÁRIO

✓ 1 – HISTÓRIA.....	02
✓ 2 – MISSÃO, VISÃO E VALORES DO CRMV-PA.....	04
✓ 3 – ORGANOGRAMA.....	06
✓ 4 – DIRETORIA GESTÃO 2023-2026.....	07
✓ 5 – ANÁLISE DE AMBIENTE.....	10
✓ 6 – COMPETÊNCIAS.....	14
✓ 7 – OBJETIVOS ESTRATÉGICOS E TÁTICOS.....	14
✓ 8 – PROMOVER OS EVENTOS CIENTÍFICOS.....	15
✓ 9 – BENFEITORIAS.....	15
✓ 10 – ORÇAMENTO.....	15
✓ 11 – GESTÃO DE LICITAÇÕES E CONTRATOS.....	16
✓ 12 – TECNOLOGIA E INFRAESTRURA.....	17
✓ 13 – CONTATOS.....	23
✓ 14 – CONSIDERAÇÕES FINAIS.....	24





SERVIÇO PÚBLICO FEDERAL
CONSELHO REGIONAL DE MEDICINA VETERINÁRIA DO ESTADO DO PARÁ
CNPJ: 04.798.070.0001-98

HISTÓRIA

Desde 1917, data de formatura da primeira turma de Medicina Veterinária, até 1932, não havia nenhuma regulamentação sobre o exercício da Medicina Veterinária.

Somente a partir de “09 de setembro de 1933”, através do Dec. nº 23.133, do então Presidente da República Getúlio Vargas, é que as condições e os campos de atuação do Médico Veterinário foram normatizadas, conferindo-se privatividade para a organização, a direção e a execução do ensino Veterinário, para os serviços referentes à Defesa Sanitária Animal, Inspeção dos estabelecimentos industriais de produtos de origem animal, hospitais e policlínicas veterinárias, para organizações de congressos e representação oficial e peritagem em questões judiciais que envolvessem apreciação sobre os estados dos animais, dentre outras.

Para o exercício profissional tornou-se obrigatório o registro do diploma, que passou, a partir de 1940, a ser feito na Superintendência do Ensino Agrícola e Veterinário do Ministério da Agricultura, órgão igualmente responsável pela fiscalização do exercício profissional. O decreto representou um marco indelével na evolução da Medicina Veterinária, cumprindo sua missão por mais de três décadas, e em seu reconhecimento é que a data de sua publicação, 09 de setembro, foi escolhida para se comemorar o “dia do médico veterinário brasileiro”.

Em 23 de outubro de 1968, entra em vigor a Lei nº 5.517, de autoria do então Deputado Federal Dr. Sadi Coube Bogado, que dispõe sobre o exercício da profissão do Médico Veterinário e cria o Conselho Federal e os Conselhos Regionais de Medicina Veterinária, transferindo para a própria classe a função fiscalizadora do exercício profissional, uma vez que o Governo sempre se mostrou inoperante nessa atividade.

A primeira Diretoria do Conselho Federal de Medicina Veterinária foi empossada em 1969, composta pelos seguintes Médicos Veterinários: Presidente: Ivo Toturella; Vice-Presidente: Stoessel Guimarães Alves; Secretário-Geral: Hélio Lobato Valle e Tesoureiro: Raimundo Cardoso Nogueira.

Dos Conselhos Regionais, através da Resolução nº 05/69, foram criados os do RS, SC, PR, SP, RJ, MG, GO, MT, BA, PE, PB, CE e PA/AP. A primeira Diretoria empossada, foi a do CRMV-RS, em 1º de setembro 1969, e a última foi do CRMV-TO, criado através da Resolução nº 551/89.





SERVIÇO PÚBLICO FEDERAL
CONSELHO REGIONAL DE MEDICINA VETERINÁRIA DO ESTADO DO PARÁ
CNPJ: 04.798.070.0001-98

O **Conselho Regional de Medicina Veterinária do Estado do Pará** foi criado em 1969, até então identificado como Conselho da 14ª Região, que também atendia ao estado do Amazonas e aos até então Territórios Federais do Acre, Amapá e Roraima. Na qualidade de representante do CFMV, o médico veterinário Raimundo Cardoso Nogueira abriu os trabalhos da primeira sessão, em 9 de setembro de 1969. A primeira diretoria foi empossada em 10 de outubro de 1969, tendo como primeiro presidente Antônio Pessoa Nunes. O CRMV do Pará funcionou até 24 de maio de 1972 na Coordenadoria do PLAMAM – Pará (Plano da Bacia Leiteira da Amazônia), órgão ligado ao Ministério da Agricultura. Posteriormente, o Regional mudou-se para o Grupo Executivo de Produção Animal (GEPA), do Ministério da Agricultura.

Em 1993, durante a administração de Francisco Airton Nogueira, o Conselho Federal de Medicina Veterinária adquiriu uma sede própria para o CRMV/PA, localizada na Avenida Gentil Bittencourt, em Belém.

Em 2007, o CRMV do Amapá foi separado do CRMV do Pará, de forma a melhor atender as necessidades do novo estado. Hoje o CRMV-PA conta com uma sede própria, adquirida no ano de 2010, localizada a Travessa Curuzú n.º 2318, com instalações para o trabalho realizado, além de possuir um auditório com capacidade para 100 pessoas.





SERVIÇO PÚBLICO FEDERAL
CONSELHO REGIONAL DE MEDICINA VETERINÁRIA DO ESTADO DO PARÁ
CNPJ: 04.798.070.0001-98

MISSÃO, VISÃO E VALORES DO CRMV-PA

Missão

► Normatizar, orientar e fiscalizar o exercício da Medicina Veterinária e da Zootecnia promovendo a valorização profissional e a saúde única (animal/humana/ambiental), no estado do Pará.

Visão

► Ser reconhecido como instituição séria, eficiente, transparente e justa pelos profissionais médicos veterinários, zootecnistas e pela sociedade.

Valores

- Compromisso
- Lealdade aos objetivos institucionais
- Inovação
- Justiça
- Ética
- Valorização profissional
- Excelência no atendimento
- Transparência





SERVIÇO PÚBLICO FEDERAL
CONSELHO REGIONAL DE MEDICINA VETERINÁRIA DO ESTADO DO PARÁ
CNPJ: 04.798.070.0001-98

ORGANOGRAMA

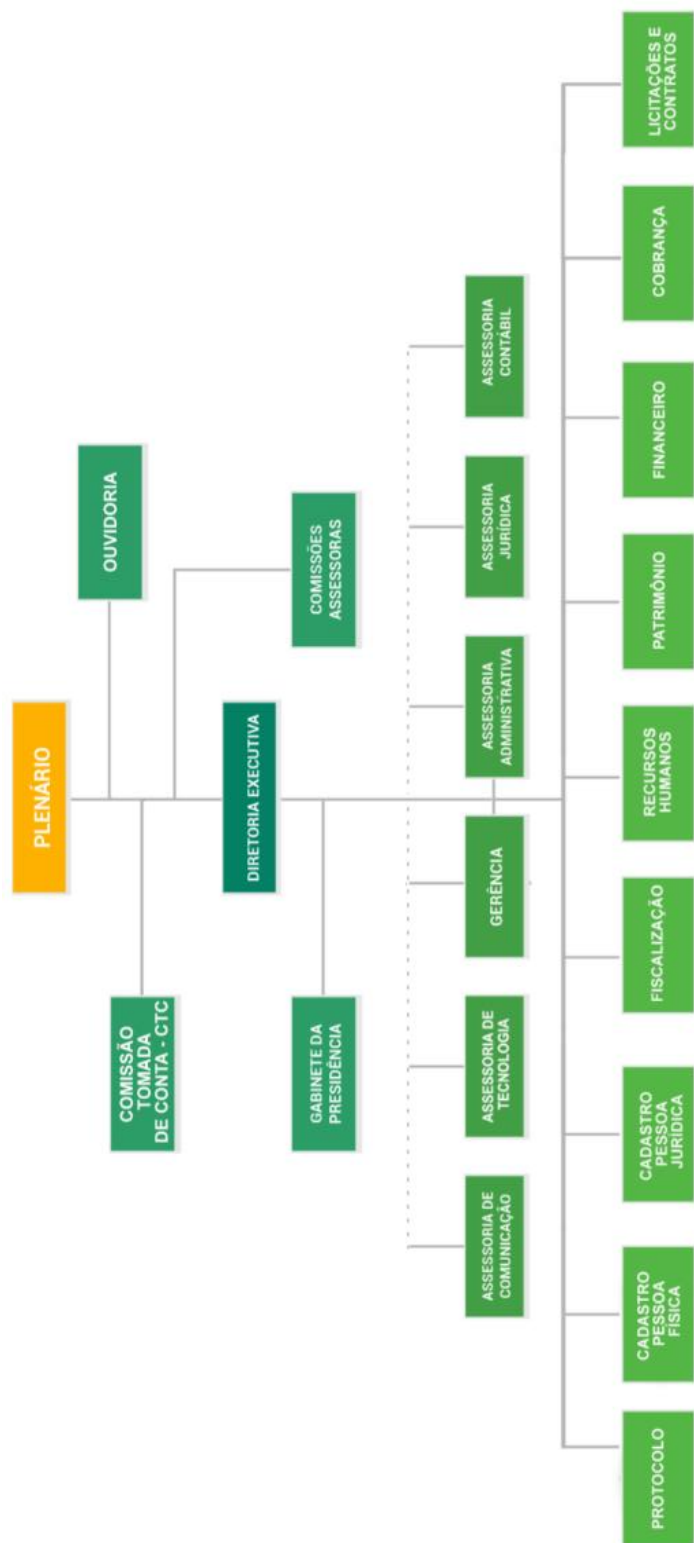



SERVIÇO PÚBLICO FEDERAL
CONSELHO REGIONAL DE MEDICINA VETERINÁRIA DO ESTADO DO PARÁ
CNPJ: 04.798.070.0001-98

DIRETORIA GESTÃO 2023-2026

Nazaré Fonseca de Souza – Presidente – CRMV/PA – 0484 VP

► Médica Veterinária, graduada pela Universidade Federal Rural da Amazônia (UFRA) em 1981 e graduação em Farmacêutico – Bioquímico pelo Centro Bioquímico da Universidade Federal do Pará (UFPA). Possui mestrado em Patologia Veterinária, Área de concentração Clínica Veterinária, pela UFRRJ e doutorado em Clínica Veterinária pela Universidade de São Paulo (FMVZ/USP). Atualmente é Professora Titular da UFRA de Graduação e de Pós-graduação *lato sensu* da Residência Multiprofissional em Medicina Veterinária. Membro da Sociedade Brasileira de Cardiologia Veterinária (SBCV) desde a fundação e representante no estado do Pará. Tem experiência na área de Medicina Veterinária, com ênfase em Clínica Médica Veterinária, Cardiologia Veterinária e Patologia Clínica com ênfase em Hematologia Veterinária, atuando principalmente nos seguintes temas: cães, gatos, animais selvagens e sorologia (Leptospirose, Dirofilariose, Brucelose, Toxoplasmose e Leishmaniose). Foi Tesoureira do CRMV/PA gestão 2017-2020 e é a atual presidente do Conselho Regional de Medicina Veterinária do Pará.

Eliomar de Moura Sousa | Vice- presidente – CRMV/PA – 2342 VP

► Médico Veterinário graduado pela Universidade Federal Rural da Amazônia. Possui Mestrado em Saúde e Produção Animal na Amazônia. Atualmente é médico veterinário na Coordenação de Vigilância de Zoonoses da Secretaria de Saúde de Ananindeua e no Hospital Veterinário Municipal Dr. Vahia em Belém.

Fernando Elias Rodrigues da Silva | Secretário Geral – CRMV/PA – 0727 VP

► Médico Veterinário graduado pela Universidade Federal Rural da Amazônia (1987), com mestrado em Medicina Veterinária (Hig. Veter. Proc. Tecn. Prod. Orig. Animal) pela Universidade Federal Fluminense (1996) e doutorado em Medicina Veterinária (Hig. Veter. Proc. Tecn. Prod. Orig. Animal) pela Universidade Federal Fluminense (2011). Atualmente é professor Associado II da Universidade Federal Rural da Amazônia.





SERVIÇO PÚBLICO FEDERAL
CONSELHO REGIONAL DE MEDICINA VETERINÁRIA DO ESTADO DO PARÁ
CNPJ: 04.798.070.0001-98

Adriele Carolina Franco Cardoso | Tesoureiro – CRMV/PA – 2296 VP

► Médica Veterinária pela Universidade Federal Rural da Amazônia (Belém-PA), com Mestrado em Biodiversidade pela Universidade Federal do Amapá – UNIFAP (2016). Atualmente é funcionária pública, atuando como Fiscal Estadual Agropecuária na Agência Estadual de Defesa Agropecuária do Estado do Pará - ADEPARA.

QUADRO DE CONSELHEIROS		
CONSELHEIROS EFETIVOS	Carina Martins de Moraes	CRMV-PA – 3857 VP
	Giselle Almeida Couceiro	CRMV-PA – 1866 VP
	Igaracy Jandaia do Amaral Muniz	CRMV-PA – 0485 VP
	Waldjânio De Oliveira Melo	CRMV-PA – 0224 ZP
	Welligton Conceição da Silva	CRMV-PA – 4299 VP
CONSELHEIROS SUPLENTE	Ana Carla Oliveira Ferreira	CRMV-PA – 3118 VP
	Ellen Yamin Eguchi Mesquita	CRMV-PA – 2376 VP
	Lais Costa Brito	CRMVPA, CRMV-PA – 0373 ZP
	Marina Mariana de Sousa Bastos	CRMV-PA – 3064 VP
	Odilon José Claudio Soares	CRMV-PA – 1401 VP
	Rita de Cássia Almeida de Mendonça	CRMV-PA – 0271 ZP





SERVIÇO PÚBLICO FEDERAL
CONSELHO REGIONAL DE MEDICINA VETERINÁRIA DO ESTADO DO PARÁ
CNPJ: 04.798.070.0001-98

QUADRO DE FUNCIONÁRIOS		
EFETIVOS (PÚBLICOS)	Selma Maria Souza Castro	Assistente Administrativa
	Rosangela da Paz Costa	Analista - Finanças
	José Maria Tito da Silva	Agente de Fiscalização
	Miguel Rodrigues de Nasaré	Assistente Administrativo
	Lucilene Alves Cabral	Assistente Administrativa
	Ederson Começanha Martins	Assistente Administrativo
	Antonio Alberto Rocha e Cruz	Agente de Fiscalização
	Ingred do S. dos S. Smith Nunes	Assistente Administrativa
	Júlio Augusto da Silva Aviz	Assistente Administrativo
	Allan Maccartney Santos Pereira	Agente de Fiscalização
COMISSIONADOS	Felipe da Costa Martins	Assessor de Comunicação
	Jôse Thays Freire Campos	Assessora da Presidência
	Claudio Gabriel M. F. de Souza	Assessor Administrativo
	Anfilóquio Lopes Pereira Neto	Assessor Técnico de Informática
	Valdiane Nascimento Bezerra	Assessora Contábil
	Rainara Carvalho da Silva	Assessora Jurídica





SERVIÇO PÚBLICO FEDERAL
CONSELHO REGIONAL DE MEDICINA VETERINÁRIA DO ESTADO DO PARÁ
CNPJ: 04.798.070.0001-98

ANÁLISE DE AMBIENTE

► A Análise SWOT ou Análise FOFA, em português, é uma técnica de planejamento estratégico utilizada para auxiliar na identificação de forças, fraquezas, oportunidades, ameaças e analisar cenários visando fundamentar a tomada de decisões.





SERVIÇO PÚBLICO FEDERAL
CONSELHO REGIONAL DE MEDICINA VETERINÁRIA DO ESTADO DO PARÁ
CNPJ: 04.798.070.0001-98

FORÇAS

- 1.Reconhecimento da instituição por parte dos profissionais.
- 2.Contamos com **5115** profissionais registrados.
- 3.Contamos com **2320** empresas registradas.
- 4.Estabilidade financeira / sustentabilidade do sistema
- 5.Lisura e clareza da Diretoria.
- 6.Bom relacionamento institucional
- 7.Educação Continuada forte e estruturada
- 8.Diretoria e conselheiros de diversas instituições (auxiliam na visão macro)
- 9.Ampliação dos canais de atendimento (WhatsApp)
- 10.Aproximação com os profissionais e a sociedade através das plataformas e conteúdos digitais (instagram, facebook, twitter e o site)
- 11.Jurídico: conciliação de cobranças amigáveis – Pessoa Jurídica e Pessoa Física
- 12.Sistema Integrado da Contabilidade
- 13.Manutenção do Acordo de Cooperação Técnica (ACT) com a ADEPARÁ, MPPA, UFRA e a realização de novos Acordos com outras Instituições Estaduais e Federais.





SERVIÇO PÚBLICO FEDERAL
CONSELHO REGIONAL DE MEDICINA VETERINÁRIA DO ESTADO DO PARÁ
CNPJ: 04.798.070.0001-98

OPORTUNIDADES

- 1.Divulgação e valorização das funções, prerrogativas e a importância dos médicos veterinários e dos zootecnistas com as organizações e a sociedade.
- 2.Iniciativa de conciliação com os profissionais do interior do Estado.
- 3.Realizar cobrança amigável.
- 4.Contactar os profissionais para regularização de débitos para ajuizamento.
- 5.Parcerias com diferentes instituições para gerar benefícios aos inscritos no conselho.
- 6.Melhorar os setores de licitação e de cobrança.
- 7.Adquirir equipamentos de tecnologia / infraestrutura.
- 8.Rever as rotas de fiscalização.
- 9.Realizar concurso para Médico Veterinário.
- 10.Aquisição de uma nova sede.
- 11.Elaborar manual de procedimentos para processos administrativos.





SERVIÇO PÚBLICO FEDERAL
CONSELHO REGIONAL DE MEDICINA VETERINÁRIA DO ESTADO DO PARÁ
CNPJ: 04.798.070.0001-98

FRAQUEZAS

- 1.Necessidade de aprimoramento na comunicação interna para aumentar a integração entre os colaboradores no ambiente organizacional.
- 2.Instalações físicas (Sede CRMV-PA)
- 3.Processos de Licitação ainda não estão alinhados com a nova Lei de Licitação n.º 14.133.
- 4.Setor de cobrança: inadimplência e processo de cobrança insuficiente.
- 5.Logística de fiscalização: a extensão territorial do Estado é muito grande, para uma pequena equipe de fiscalização.
- 5.Não haver um profissional médico veterinário na fiscalização

AMEAÇAS

- 1.Clima: nossa região tem muitos problemas climáticos, chuvas/enchentes causando danos ao prédio.
- 2.Internet: hoje contamos com um serviço de internet, onde temos prejuízo com sua instabilidade.
- 3.Constante falta de energia elétrica por problemas estruturais na fiação elétrica do prédio.
- 4.Novas Jurisprudências: que isenta o pagamento de anuidades pelas empresas ao Conselho.
- 5.Lei que desobriga a presença do RT Veterinário e do Zootecnista nos estabelecimentos.
- 6.Mudança de legislação federal.





SERVIÇO PÚBLICO FEDERAL
CONSELHO REGIONAL DE MEDICINA VETERINÁRIA DO ESTADO DO PARÁ
CNPJ: 04.798.070.0001-98

COMPETÊNCIAS

► Promover o bem-estar da sociedade, disciplinando o exercício das profissões de médico veterinário e zootecnista, por meio da normatização, fiscalização, orientação, valorização profissional e da organização das classes.

OBJETIVOS ESTRATÉGICOS E TÁTICOS

- Fortalecer a Fiscalização na prática da medicina veterinária e zootecnia para melhorar a arrecadação, dando mais apoio à equipe fiscalizadora, realizando as rotas de fiscalização.
- Melhorar a prestação de serviços aos profissionais Médicos Veterinários e Zootecnistas, ampliando os meios de comunicação em todos os setores do CRMV-PA.
- Continuar a fazer ações de conciliação, visando diminuir a inadimplência, por meio da Assessoria Jurídica e do Setor de Cobrança.
- Aumentar a produtividade no trabalho dos setores internos.
- Difundir o conteúdo digital em mais plataformas para criar novas formas de comunicar o trabalho do Conselho.
- Promover acordo de cooperação com entidades de fiscalização ligadas à proteção animal (Vigilância Sanitária, DEMAPA e IPC Renato Chaves), para melhorar o apoio à fiscalização.
- Incentivar o aperfeiçoamento profissional dos colaboradores.
- Promover ações de educação continuada na valorização e fortalecimento profissional do Médico Veterinário e do Zootecnista, por meio de Eventos Híbridos.
- Orientar de forma esclarecedora os registros de pessoa física (PF) e pessoa jurídica (PJ)
- Realização de Concurso Público para atender as necessidades do Conselho no quadro de servidores, inclusive de um(a) Médico(a) Veterinário(a).
- Alienação de um dos veículos.





SERVIÇO PÚBLICO FEDERAL
CONSELHO REGIONAL DE MEDICINA VETERINÁRIA DO ESTADO DO PARÁ
CNPJ: 04.798.070.0001-98

PROMOVER OS EVENTOS CIENTÍFICOS

- ▶ Encontro de Zootecnistas;
- ▶ Cerimonial Entrega de Carteiras;
- ▶ Palestras de Educação Continuada voltadas para RT, modalidade on-line ou presencial;
- ▶ Semana do Médico Veterinário (SEMAVET);
- ▶ Curso Prático de resenha e pelagem;
- ▶ Encontro dos Médicos Veterinários do Oeste do Pará;
- ▶ Encontro dos Médicos Veterinários do Sul do Pará;
- ▶ Apoio ao Fórum do PNEFA junto ao MAPA, FAEPA e ADEPARÁ.
- ▶ Fórum das Comissões Técnicas que assessoram o CRMV-PA.

BENFEITORIAS

- ▶ Verificando a necessidade de adequações e melhorias na sede do CRMV-PA, a Diretoria tem como proposta para o exercício de 2024 a aquisição de uma nova sede e consequentemente a aquisição de novos equipamentos e mobiliários para modernização e valorização da instituição.
- ▶ O Projeto será formalizado por meio de solicitação de AUXÍLIO ao CFMV.

ORÇAMENTO

- ▶ Aquisição de nova sede no valor de R\$ 3.000.000,00 (três milhões de reais), adquirida através do PRODES;
- ▶ Obtenção através do PRODES de um recurso financeiro no valor de R\$ 300.000,00 (trezentos mil reais) para utilização em obras de adequação na sede atual do CRMV-PA;
- ▶ Aquisição de materiais permanentes para atender as necessidades do CRMV-PA distribuídos nos seguintes itens:





SERVIÇO PÚBLICO FEDERAL
CONSELHO REGIONAL DE MEDICINA VETERINÁRIA DO ESTADO DO PARÁ
CNPJ: 04.798.070.0001-98

1.Móveis e utensílios;

2.Máquinas e equipamentos;

3.Instalações;

4.Utensílios de copa e cozinha;

5.Bens de informática;

6.Sistemas de Processamento de Dados.

GESTÃO DE LICITAÇÕES E CONTRATOS

O CRMV-PA dispõe do setor de compras, licitações e contratos, onde são gerenciados todos os seus processos licitatórios, tendo o suporte do Setor Jurídico que faz as análises das minutas dos editais, contratos e convênios, tudo em conformidade com a legislação vigente, sobretudo as Leis Federais n.º 8.666/1993, n.º 14.133, n.º 10.520/2002, Decreto Federal n.º 10.024/2019, além das Instruções Normativas e Acórdãos do TCU.

A maioria dos processos de compras e contratações de serviços é por meio de dispensa de licitação, haja vista o tamanho da estrutura do CRMV-PA. Atualmente o órgão utiliza o sistema de compras do governo federal (COMPRASNET), para promover pregões eletrônicos e cotações eletrônicas.

As contratações do CRMV-PA têm como principal justificativa a busca por melhoria do funcionamento da instituição na prestação dos serviços a sociedade e aos profissionais Médicos Veterinários e Zootecnistas, bem como beneficiar seus servidores melhorando o ambiente de trabalho e fornecendo as ferramentas adequadas para se trabalhar com atividades de rotinas administrativas. A seguir são listadas as necessidades para aquisição de serviços e produtos para o ano de 2024:





SERVIÇO PÚBLICO FEDERAL
CONSELHO REGIONAL DE MEDICINA VETERINÁRIA DO ESTADO DO PARÁ
CNPJ: 04.798.070.0001-98

Rubrica	Descrição
1.Manutenção e Conservação de Bens Imóveis - PJ	► Pintura, reparos em instalação elétrica e hidráulica e revitalização de imóveis em geral.
2.Passagens para o País - PJ	► Compra de passagens aéreas.
3.Serviços de Limpeza e Conservação	► Serviços que visam à manutenção da higienização e da produtividade em diferentes ambientes; sanitização de ambiente; higienização da caixa d'água; e controle de pragas.
4.Material para Manutenção de Bens Imóveis - PJ	► Compra de material de construção civil, elétrico e hidráulico.
5.Manutenção e Conservação de Máquinas e Equipamentos - PJ	► Manutenção Corretiva e preventiva de equipamentos de ar condicionado e extintores de incêndio.
6.Material para Manutenção de Veículos - PJ	► Material a ser utilizado na manutenção preventiva e corretiva dos automóveis do CRMV-PA
7.Manutenção e Conservação de Veículos - PJ	► Manutenção preventiva e corretiva dos automóveis do CRMV-PA.
8.Material de Expediente - PJ	► Aquisição de carimbos, canetas, corretivos, pastas, toners para impressora etc.
9.Serviços Gráficos e Editoriais	► Aquisição de envelopes com a logomarca do conselho, pastas e crachás para os funcionários etc.
10.Material de Limpeza e Produtos de Higienização	► Aquisição de material de copa, cozinha e limpeza.
11.Telecomunicação móvel	► Serviço de telefonia móvel.
12.Serviço de Vigilância Ostensiva/Monitorada - PJ	► Serviço de Segurança Eletrônica (CFTV).
13.Seguros em Geral - PJ	► Seguro empresarial e seguro para os automóveis do CRMV-PA.
14.Locação de Máquinas e Equipamentos-PJ	► Serviço de GPS para os carros.

TECNOLOGIA E INFRAESTRURA

A Assessoria de Tecnologia da Informação e Comunicação (ASTIC), em consonância a ISO 21.500 ABNT NBR ISO 21500/2012, é o apoio da estrutura organizacional do Conselho Regional de Medicina Veterinária do Estado do Pará – CRMV/PA, o qual compete planejar, dirigir e avaliar as políticas de tecnologia da informação com assessoramento a sua Diretoria Executiva – DIREX.





SERVIÇO PÚBLICO FEDERAL
CONSELHO REGIONAL DE MEDICINA VETERINÁRIA DO ESTADO DO PARÁ
CNPJ: 04.798.070.0001-98

À ASTIC Compete:

- ▶ Assessorar e gerenciar planejamento estratégico no desenvolvimento de suas ações;
- ▶ Apoiar a DIREX com treinamentos e suporte, sempre que necessário;
- ▶ Fazer levantamentos e estudos de viabilidade para desenvolver e implantar projetos de sistemas de informação para o CRMV-PA;
- ▶ Gerenciar o desenvolvimento e a operação dos sistemas de informação no âmbito de sua competência;
- ▶ Incentivar e apoiar iniciativas no desenvolvimento e utilização de ferramentas de informática, priorizando a modernização administrativa;
- ▶ Manter em funcionamento, monitorar e garantir a integração da rede local;
- ▶ Propor diretrizes, normas e padrões para a utilização dos recursos de TIC do CRMV-PA;
- ▶ Planejar, dirigir e avaliar as políticas de tecnologia da informação, juntamente com a Diretoria Executiva e Gerência;
- ▶ Incentivar e apoiar iniciativas no desenvolvimento e utilização de ferramentas de informática, priorizando a modernização administrativa;
- ▶ Supervisionar a aquisição, o desenvolvimento e a implantação de softwares;
- ▶ Supervisionar a aquisição e a implantação de hardware.

Histórico

O CRMV-PA – Conselho Regional de Medicina Veterinária do Estado do Pará foi criado por meio da Lei nº 5.517/1968, decreto nº 64.704/1969, que aprova o regulamento do exercício da profissão de médico-veterinário, zootecnistas e dos Conselhos de Medicina Veterinária, desde então sua estrutura está sendo construída e consolidada. O cargo de Assessoria de Tecnologia da Informação teve seu início no ano 2018, a sua atuação se dava de forma reativa, ou seja, as respostas aos problemas diários eram dadas após sua detecção. Em setembro de 2020, essa visão foi percebida de que a atuação da ASTIC deveria ser de forma organizada e planejada.

Em 2020 a nova Gestão da Diretoria Executiva – DIREX, reconhecendo a importância institucional da área de tecnologia da informação e após a liberação de cargo de confiança. Em 12





SERVIÇO PÚBLICO FEDERAL
CONSELHO REGIONAL DE MEDICINA VETERINÁRIA DO ESTADO DO PARÁ
CNPJ: 04.798.070.0001-98

de fevereiro de 2021 nomeia o empregado, Anfilóquio Lopes Pereira Neto, Matrícula nº 036, do cargo comissionado de Analista de Tecnologia da Informação do Conselho Regional de Medicina Veterinária do Estado do Pará. Ademais no mesmo ano, conforme portaria 55/2021, foi designado para o exercício da função de Encarregado pelo tratamento de dados pessoais do CRMV/PA referente à Lei Geral de Proteção de Dados Pessoais (LGPD), Lei nº 13.709/2018.

Ações

Como a informação é um Ativo, e está inserida em todos os processos, fornecendo insumos decisivos para o sucesso de qualquer organização. Sendo imprescindível para o sucesso das instituições, devendo, portanto, estar alinhada aos objetivos estratégicos do CRMV-PA.

Durante esse período, foi realizado o levantamento sobre a tecnologia e do parque computacional existente, afim de que se acompanhe a evolução tecnológica. Estabelecendo assim, políticas de segurança que garanta a disponibilidade dos recursos, serviços, a confidencialidade e a integridade das informações. Além de promover um ambiente computacional e telemático atualizado para seus colaboradores.

A assessoria de tecnologia da informação tem, dentre sua competência, identificar às necessidades da área e nortear ações de modo a atingir os objetivos desta Autarquia Federal. Além de gerenciar, implementar e orientar quanto ao uso da rede de dados, e-mail e internet do Conselho Regional de Medicina Veterinária do Pará - CRMV/PA, em Consonância a LAI - Lei de Acesso à Informação (Lei 12527/11) e a LGPD (Lei 13.709, de 2018).

Desde então as ações da ASTIC tiveram como base as necessidades e ações elencadas neste documento, atendendo também aos requisitos legais para contratações e aquisições de bens e serviços de tecnologia da informação.

Neste sentido, busca-se gerenciar os processos com conformidade, política de segurança de dados, para assegurar que todos os procedimentos relacionados à informação dentro do CRMV/PA, sejam feitos de acordo com os cinco pilares da segurança da informação e na forma da lei:





SERVIÇO PÚBLICO FEDERAL
CONSELHO REGIONAL DE MEDICINA VETERINÁRIA DO ESTADO DO PARÁ
CNPJ: 04.798.070.0001-98

1. Confidencialidade

- ▶ Esse item é relacionado à privacidade das informações;

2. Integridade

- ▶ Corresponde à preservação dos dados, não sendo possível realizar qualquer alteração por pessoas não autorizadas;

3. Disponibilidade

- ▶ Além da proteção dos ativos intelectuais da empresa, é essencial que esses materiais possam ser consultados a qualquer momento. Manter a continuidade dos processos da empresa é uma atividade fundamental na hora de implementar ações de Segurança da Informação;

4. Autenticidade

- ▶ Confirmação de que os dados possuem legitimidade, ou seja, não haja manipulação ou intervenções externas de terceiros passando-se por colaboradores. Para tal objetivo, é necessário documentar as ações feitas pelos usuários na rede e nos sistemas;

5. Legalidade

- ▶ Por fim, é necessário ter uma Política de Segurança para assegurar que todos os procedimentos relacionados à informação dentro da instituição sejam feitos de acordo com a lei. Isso evita que ocorram impedimentos operacionais, averiguações e auditorias de órgãos fiscalizadores.

Assim, visando implementar as boas práticas de Gestão de TI:

- ▶ Focar na melhor e constante escolha de estratégias.
- ▶ Reconhecimento da necessidade de ferramentas de planejamento.
- ▶ Incorporação da governança corporativa ao modelo de gestão.
- ▶ Mapeamento, padronização e integração de processos.
- ▶ Sistema de métricas integrado ao planejamento e ao controle da ação planejada.
- ▶ Compromisso com a garantia da conformidade dos processos (*compliance*).
- ▶ Eficiência na alocação de recursos disponíveis.

Diante deste cenário foi realizado planejamento estratégico, visando à contratação de serviços especializados de TIC e equipamentos a serem contratados e adquiridos:





SERVIÇO PÚBLICO FEDERAL
CONSELHO REGIONAL DE MEDICINA VETERINÁRIA DO ESTADO DO PARÁ
CNPJ: 04.798.070.0001-98

Ação	Atividades	
2. Rede Física (cabeamento)	2.1	Projetos de Instalações de Telefonia, Logica, Antena de TV, auditório multimídia, Energia Renovável e Cabeamento Estruturado.
	2.2	Instalação de Cabeamento Estruturado para TIC
	2.3	Instalação de Cabeamento Estruturado para SEG
3. Rede Física (wireless)	3.1	Implantação de Rede Wireless Corporativa
	3.2	Rack 42 U 19”
4. Rede Lógica	4.1	Switch Gerenciável
	4.2	Firewall de próxima geração (ngfw)
5. Infraestrutura Data Center - Cloud	5.1	Servidores - Virtualização
	5.2	Armazenamento em Massa (Storage)
	5.3	Backup (NAS ou Nuvem)
	5.4	Recuperação de Desastres (local ou nuvem)
6. Licenciamento	6.1	WinSvrSTDCore 2019 SNGL OLP 16Lic NL CoreLic
	6.2	Office 365
	6.3	Zoom, Gotomeeting, Google meet
	6.4	Vmware
	6.5	Veeam
7. Infraestrutura Ambiente Datacenter	7.1	Instalação de Nobreak 10KVA
	7.2	Instalação de Quadro Elétrico e Transferência automática de climatizadores
	7.3	Locação de Gerador 50KVA
	7.4	Instalação de Detecção/Combate a incêndio e acesso ao Data Center





SERVIÇO PÚBLICO FEDERAL
CONSELHO REGIONAL DE MEDICINA VETERINÁRIA DO ESTADO DO PARÁ
CNPJ: 04.798.070.0001-98

8. Estações de Trabalho	8.1	Aquisição e padronização de Estação de Trabalho
9. Sistema de Chamado	9.1	OTRS
10. Segurança	10.1	Projetos e Instalações de Controle de Acesso





SERVIÇO PÚBLICO FEDERAL
CONSELHO REGIONAL DE MEDICINA VETERINÁRIA DO ESTADO DO PARÁ
CNPJ: 04.798.070.0001-98

CONTATOS

- **ATENDIMENTO GERAL**
(91) 3249-0444 | 99902-8685
atendimento@crmvp.org.br
- **ATENDIMENTO PESSOA FÍSICA**
(91) 99119-6326
pessoafisica@crmvp.org.br
- **ATENDIMENTO PESSOA JURÍDICA**
(91) 99119-1747
pessoajuridica@crmvp.org.br
- **SETOR DE COBRANÇA/ AJUIZAMENTO PF/PJ**
(91) 99119-2453
cobranca@crmvp.org.br
- **JURIDICO**
juridico@crmvp.org.br
- **FISCALIZAÇÃO**
fiscalizacao@crmvp.org.br
- **PRESIDENTE**
Dra. Nazaré Fonseca de Souza
presidencia@crmvp.org.br
- **ASSESSORIA DA PRESIDÊNCIA**
Thays Campos
asprcrmvp@gmail.com
- **ASSESSORIA DE COMUNICAÇÃO**
Felipe Martins
ascomcrmvp@gmail.com
- **FINANCEIRO**
Rosangela Costa
financeiro@crmvp.org.br
- **Assessor Administrativo**
Claudio Gabriel Machado
adm@crmvp.org.br





SERVIÇO PÚBLICO FEDERAL
CONSELHO REGIONAL DE MEDICINA VETERINÁRIA DO ESTADO DO PARÁ
CNPJ: 04.798.070/0001-98

CONSIDERAÇÕES FINAIS

Os resultados deste Planejamento Estratégico buscam atingir o melhor do serviço à classe de Médicos Veterinários e Zootecnistas, e também, a sociedade em geral, por meio da fiscalização contínua da profissão aplicando a legislação vigente.

Servirá também, como base para a tomada de decisões e reavaliações de objetivos e estratégias.

Belém, 29 de setembro de 2023.

FERNANDO ELÍAS RODRIGUES DA SILVA
CRMV-PA Nº 0727 VP
Presidente em Exercício
Portaria 45/2023



Documento Digitalizado Público

plano estratégico

Assunto: plano estratégico
Assinado por: Claudio Gabriel
Tipo do Documento: DOCUMENTO
Situação: Finalizado
Nível de Acesso: Público
Tipo do Conferência: Cópia Simples

Documento assinado eletronicamente por:

■ **Claudio Gabriel Souza Bentes, Assessor Administrativo do CRMV-PA - FGSUP - ASADM/PA**, em 29/09/2023 14:19:44.

Este documento foi armazenado no SUAP em 29/09/2023. Para comprovar sua integridade, faça a leitura do QRCode ao lado ou acesse <https://suap.cfmv.gov.br/verificar-documento-externo/> e forneça os dados abaixo:

Código Verificador: 490087
Código de Autenticação: 54f4b8df51

