







SERVIÇO PÚBLICO FEDERAL
CONSELHO REGIONAL DE MEDICINA VETERINÁRIA DO ESTADO DO PARÁ
CNPJ: 04.798.070/0001-98



Planejamento Estratégico

2023

Conselho Regional de Medicina Veterinária do Estado do Pará (CRMV/PA) |  www.crmvpa.org.br     @crmvp



Trav. Curuzu, 2318 – Marco | CEP: 66.085-823 – Belém/PA
Contatos: (91) 3249-0444 / (91) 99902-8685 | E-mail: atendimento@crmvp.org.br
Expediente: De 8h às 14h – dias úteis





SERVIÇO PÚBLICO FEDERAL
CONSELHO REGIONAL DE MEDICINA VETERINÁRIA DO ESTADO DO PARÁ
CNPJ: 04.798.070/0001-98

HISTÓRIA

Desde 1917, data de formatura da primeira turma de Medicina Veterinária, até 1932, não havia nenhuma regulamentação sobre o exercício da Medicina Veterinária.

Somente a partir de “09 de setembro de 1933”, através do Dec. nº 23.133, do então Presidente da República Getúlio Vargas, é que as condições e os campos de atuação do Médico Veterinário foram normatizadas, conferindo-se privatividade para a organização, a direção e a execução do ensino Veterinário, para os serviços referentes à Defesa Sanitária Animal, Inspeção dos estabelecimentos industriais de produtos de origem animal, hospitais e policlínicas veterinárias, para organizações de congressos e representação oficial e peritagem em questões judiciais que envolvessem apreciação sobre os estados dos animais, dentre outras.

Para o exercício profissional tornou-se obrigatório o registro do diploma, que passou, a partir de 1940, a ser feito na Superintendência do Ensino Agrícola e Veterinário do Ministério da Agricultura, órgão igualmente responsável pela fiscalização do exercício profissional. O decreto representou um marco indelével na evolução da Medicina Veterinária, cumprindo sua missão por mais de três décadas, e em seu reconhecimento é que a data de sua publicação, 09 de setembro, foi escolhida para se comemorar o “DIA DO MÉDICO VETERINÁRIO BRASILEIRO”.

Em 23 de outubro de 1968, entra em vigor a Lei nº 5.517, de autoria do então Deputado Federal Dr. Sadi Coube Bogado, que dispõe sobre o exercício da profissão do Médico Veterinário e cria os Conselhos Federal e Regionais de Medicina Veterinária, transferindo para a própria classe a função fiscalizadora do exercício profissional, uma vez que o Governo sempre se mostrou inoperante nessa atividade.

A primeira Diretoria do Conselho Federal de Medicina Veterinária foi empossada em 1969, composta pelos seguintes Médicos Veterinários: Presidente : Ivo Toturella; Vice-Presidente: Stoessel Guimarães Alves; Secretário-Geral: Hélio Lobato Valle e Tesoureiro: Raimundo Cardoso Nogueira.

Dos Conselhos Regionais, através da Resolução nº 05/69, foram criados os do RS, SC, PR, SP, RJ, MG, GO, MT, BA, PE, PB, CE e PA/AP. A primeira Diretoria empossada, foi a do CRMV-RS, em 1º de setembro 1969, e a última foi do CRMV-TO, criado através da Resolução nº 551/89.

O **Conselho Regional de Medicina Veterinária do Estado do Pará**, foi criado em 1969, até então identificado como Conselho da 14ª Região, que também atendia ao estado do Amazonas e aos





SERVIÇO PÚBLICO FEDERAL
CONSELHO REGIONAL DE MEDICINA VETERINÁRIA DO ESTADO DO PARÁ

CNPJ: 04.798.070/0001-98

até então Territórios Federais do Acre, Amapá e Roraima. Na qualidade de representante do CFMV, o médico veterinário Raimundo Cardoso Nogueira abriu os trabalhos da primeira sessão, em 9 de setembro de 1969. A primeira diretoria foi empossada em 10 de outubro de 1969, tendo como primeiro presidente Antônio Pessoa Nunes. O CRMV do Pará funcionou até 24 de maio de 1972 na Coordenadoria do PLAMAM – Pará (Plano da Bacia Leiteira da Amazônia), órgão ligado ao Ministério da Agricultura. Posteriormente o Regional mudou-se para o Grupo Executivo de Produção Animal (GEPA), do Ministério da Agricultura.

Em 1993, durante a administração de Francisco Airton Nogueira, o Conselho Federal de Medicina Veterinária adquiriu uma sede própria para o CRMV/PA, localizada na Avenida Gentil Bittencourt, em Belém.

Em 2007, o CRMV do Amapá foi separado do CRMV do Pará, de forma a melhor atender as necessidades do novo estado. Hoje o CRMV-PA conta com uma sede própria, adquirida no ano de 2010, localizada na Travessa Curuzú N.º 2318, com instalações para o trabalho realizado, além de possuir um auditório com capacidade para 100 pessoas.





SERVIÇO PÚBLICO FEDERAL
CONSELHO REGIONAL DE MEDICINA VETERINÁRIA DO ESTADO DO PARÁ
CNPJ: 04.798.070/0001-98

MISSÃO, VISÃO E VALORES DO CRMV-PA

Missão

- Normatizar, orientar e fiscalizar o exercício da Medicina Veterinária e da Zootecnia promovendo a valorização profissional e a saúde única (animal/humana/ambiental), no estado do Pará.

Visão

- Ser reconhecido como instituição séria, eficiente, transparente e justa pelos profissionais médicos veterinários, zootecnistas e pela sociedade.

Valores

- Compromisso
- Lealdade aos objetivos institucionais
- Inovação
- Justiça
- Ética
- Valorização profissional
- Excelência no atendimento
- Transparência





SERVIÇO PÚBLICO FEDERAL
CONSELHO REGIONAL DE MEDICINA VETERINÁRIA DO ESTADO DO PARÁ
CNPJ: 04.798.070/0001-98

ORGANOGRAMA

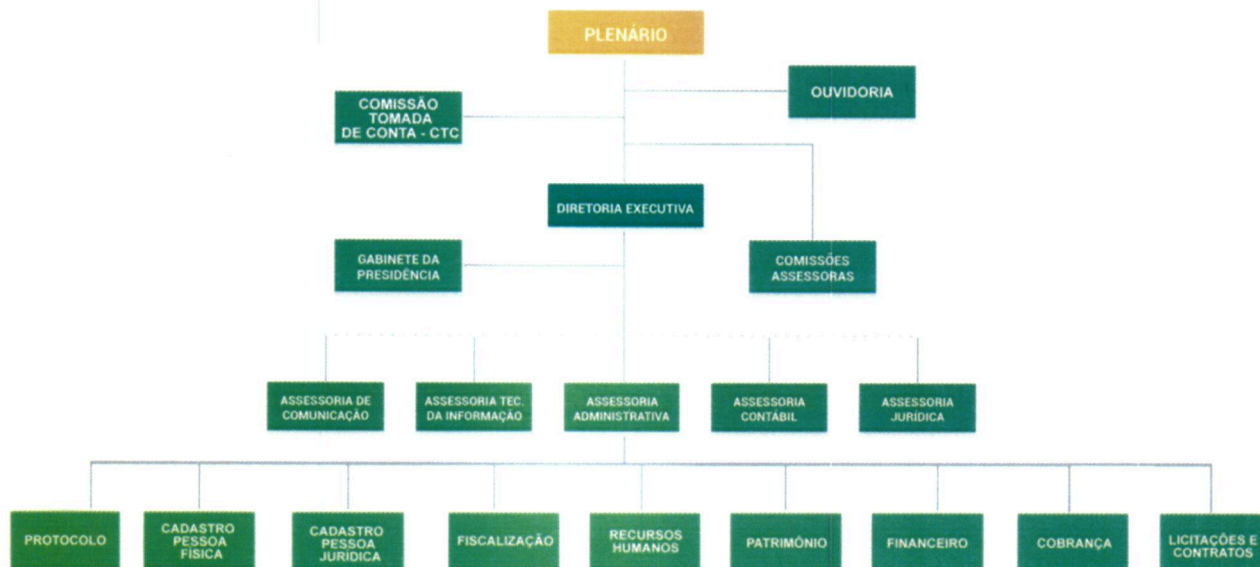



SERVIÇO PÚBLICO FEDERAL
CONSELHO REGIONAL DE MEDICINA VETERINÁRIA DO ESTADO DO PARÁ
CNPJ: 04.798.070/0001-98

DIRETORIA GESTÃO 2020-2023

Nazaré Fonseca de Souza – Presidente – CRMV/PA - VP 0484

- Médica Veterinária, graduada pela Universidade Federal Rural da Amazônia (UFRA) em 1981 e graduação em Farmacêutico – Bioquímico pelo Centro Bioquímico da Universidade Federal do Pará (UFPA). Possui mestrado em Patologia Veterinária, Área de concentração Clínica Veterinária, pela UFRRJ e doutorado em Clínica Veterinária pela Universidade de São Paulo (FMVZ/USP). Atualmente é Professora Titular da UFRA da Graduação e da Pós-graduação lato sensu da Residência Multiprofissional em Medicina Veterinária. Membro da Sociedade Brasileira de Cardiologia Veterinária (SBCV) desde a fundação e representante no estado do Pará. Tem experiência na área de Medicina Veterinária, com ênfase em Clínica Médica Veterinária, Cardiologia Veterinária e Patologia Clínica com ênfase em Hematologia Veterinária, atuando principalmente nos seguintes temas: cães, gatos, animais selvagens e sorologia (Leptospirose, Dirofilariose, Brucelose, Toxoplasmose e Leishmaniose). Foi Tesoureira do CRMV/PA gestão 2017-2020 e é a atual presidente do Conselho Regional de Medicina Veterinária do Pará.

Sumaya Emília Martins Paulino | Vice- presidente – CRMV/PA - VP 1833

- Médica Veterinária graduada pela Universidade Federal Rural de Pernambuco, com especialização em Vigilância Sanitária e Gestão de Qualidade de Alimentos pela Sociedade Pernambucana de Medicina Veterinária. Atua como Fiscal Estadual Agropecuário na Agência de Defesa Agropecuária do Estado do Pará (ADEPARÁ), desde 2006. Atualmente exerce suas atividades no Serviço de Inspeção Estadual na Gerência de Produtos Artesanais de Origem Animal.

Fernando Elias Rodrigues da Silva | Secretário Geral – CRMV/PA - VP 0727

- Médico Veterinário graduado pela Universidade Federal Rural da Amazônia (1987), com mestrado em Medicina Veterinária (Hig. Veter. Proc. Tecn. Prod. Orig. Animal) pela Universidade Federal Fluminense (1996) e doutorado em Medicina Veterinária (Hig. Veter. Proc. Tecn. Prod. Orig. Animal) pela Universidade Federal Fluminense (2011). Atualmente é professor Associado II da Universidade Federal Rural da Amazônia.





SERVIÇO PÚBLICO FEDERAL
CONSELHO REGIONAL DE MEDICINA VETERINÁRIA DO ESTADO DO PARÁ
CNPJ: 04.798.070/0001-98

Eliomar Moreira Sousa | Tesoureiro – CRMV/PA - VP 2342

- Médico Veterinário graduado pela Universidade Federal Rural da Amazônia. Possui Mestrado em Saúde e Produção animal na Amazônia. Atualmente é médico veterinário na Coordenação de Vigilância de Zoonoses da Secretaria de Saúde de Ananindeua e no Hospital Veterinário Municipal Dr. Vahia em Belém.

CONSELHEIROS EFETIVOS

- Daniella Kaisa de Oliveira Bezerra, CRMVPA – 2828 VP
- Igaracy Jandaia do Amaral Muniz, CRMVPA – 0485 VP
- Jorge Cardoso de Azevedo, CRMVPA – 0344 ZP
- Laura Jamille Argolo Paredes, CRMVPA – 2955 VP
- Liane do Socorro Bremgartner de Lima, CRMVPA – 1120 VP
- Miller de Sousa Silva, CRMVPA – 3275 VP

CONSELHEIROS SUPLENTES

- Cassia Maria Pedroso dos Santos, CRMVPA – 2683 VP
- Luiz Fernando Moraes Moreira, CRMVPA – 0686 VP
- Waldjânio De Oliveira Melo, CRMVPA – 0224 ZP





SERVIÇO PÚBLICO FEDERAL
CONSELHO REGIONAL DE MEDICINA VETERINÁRIA DO ESTADO DO PARÁ
CNPJ: 04.798.070/0001-98

QUADRO DE FUNCIONÁRIOS

EFETIVOS (PÚBLICOS)	Selma Maria Souza Castro	Assistente Administrativa
	Rosangela da Paz Costa	Analista - Finanças
	José Maria Tito da Silva	Agente de Fiscalização
	Miguel Rodrigues de Nasaré	Assistente Administrativo
	Lucilene Alves Cabral	Assistente Administrativa
	Ederson Começanha Martins	Assistente Administrativo
	Antonio Alberto Rocha e Cruz	Agente de Fiscalização
	Ingred do S dos S Smith Nunes	Assistente Administrativa
	Júlio Augusto da Silva Aviz	Assistente Administrativo
COMISSIONADOS	Allan Maccartney Santos Pereira	Agente de Fiscalização
	Felipe da Costa Martins	Assessor de Comunicação
	Jôse Thays Freire Campos	Assessora da Presidência
	Claudio Gabriel M. F. Souza	Assessor Administrativo
	Anfilóquio Lopes Pereira Neto	Assessor Técnico de Informática
	Carla de Moura Carreira Hermes	Assessora Contábil
	Rainara Carvalho da Silva	Assessora Jurídica





SERVIÇO PÚBLICO FEDERAL
CONSELHO REGIONAL DE MEDICINA VETERINÁRIA DO ESTADO DO PARÁ
CNPJ: 04.798.070/0001-98

COMPETÊNCIAS

- Promover o bem-estar da sociedade, disciplinando o exercício das profissões de médico veterinário e zootecnista, por meio da normatização, fiscalização, orientação, valorização profissional e da organização das classes.

ANÁLISE DE AMBIENTE

- A Análise SWOT ou Análise FOFA, em português, é uma técnica de planejamento estratégico utilizada para auxiliar na identificação de forças, fraquezas, oportunidades, ameaças e analisar cenários visando fundamentar a tomada de decisões.

FORÇAS

- Reconhecimento por parte dos profissionais.
- Contamos com 3615 profissionais registrados.
- Contamos com 3717 empresas registradas.
- Estabilidade financeira / sustentabilidade do sistema
- Lisura e clareza da Diretoria.
- Bom relacionamento institucional
- Educação Continuada
- Diretoria e conselheiros de diversas instituições (auxilia na visão macro)
- Ampliação dos canais de atendimento (WhatsApp)
- Aproximação com os profissionais e a sociedade através das plataformas e conteúdos digitais (instagram, facebook, twitter e site)
- Jurídico: conciliação de cobranças amigáveis - PJ e PF
- Sistema Integrado da Contabilidade
- Manutenção do Acordo de Cooperação Técnica (ACT), com a ADEPARÁ e MPPA e a realização de novos Acordos com outras Instituições Estaduais e Federais.





SERVIÇO PÚBLICO FEDERAL
CONSELHO REGIONAL DE MEDICINA VETERINÁRIA DO ESTADO DO PARÁ
CNPJ: 04.798.070/0001-98

OPORTUNIDADES

- Divulgação e valorização das funções, prerrogativas e a importância dos médicos veterinários e dos zootecnistas com às organizações e a sociedade.
- Iniciativa de conciliação com os profissionais do interior do Estado.
- Realizar a cobrança amigável.
- Contactar os profissionais, para regularização de débitos para ajuizamento.
- Parcerias com diferentes instituições para gerar benefícios aos inscritos no conselho
- Melhorar os setores de licitação e de cobrança
- Adquirir equipamentos de tecnologia / infraestrutura.
- Rever as rotas de fiscalização.
- Realizar concurso para Médico Veterinário
- Aquisição de uma nova sede.
- Elaborar o manual de procedimentos para processos administrativos.

FRAQUEZAS

- Aprimoramento na comunicação interna, aumentando a integração entre os colaboradores no ambiente organizacional.
- Instalações físicas (Sede CRMV-PA)
- Melhorar o Processo de Licitação.
- Setor de cobrança: inadimplência e processo de cobrança
- Continuar investindo na logística de fiscalização: extensão territorial do Estado é muito grande, para uma pequena equipe de fiscalização.
- Não haver um profissional médico veterinário na fiscalização





SERVIÇO PÚBLICO FEDERAL
CONSELHO REGIONAL DE MEDICINA VETERINÁRIA DO ESTADO DO PARÁ
CNPJ: 04.798.070/0001-98

AMEAÇAS

- Clima: nossa região tem muitos problemas climáticos, chuvas/enchentes causando danos ao prédio.
- Internet: hoje contamos com um serviço de internet, onde temos prejuízo quando fica *off line*.
- Falta de energia elétrica e problemas na fiação elétrica.
- Novas Jurisprudências: que isenta o pagamento de anuidades pelas empresas ao Conselho
- Lei que desobriga a presença do RT Veterinário e do Zootecnista nos estabelecimentos.
- Mudança em legislação federal.

OBJETIVOS ESTRATÉGICOS E TÁTICOS

- Fortalecer a Fiscalização na prática da medicina veterinária e zootecnia para melhorar a arrecadação, dando mais apoio à equipe fiscalizadora, realizando as rotas de fiscalização.
- Melhorar a prestação de serviços aos profissionais Médicos Veterinários e Zootecnistas, ampliando os meios de comunicação em todos os setores do CRMV-PA.
- Continuar a fazer ações de conciliação, visando diminuir a inadimplência, por meio da Assessoria Jurídica e Setor de Cobrança.
- Aumentar a produtividade dos setores internos
- Difundir o conteúdo digital em mais plataformas para criar novas formas de comunicar o trabalho do conselho.
- Promover acordo de cooperação com entidades de fiscalização ligadas à proteção animal (Vigilância Sanitária, DEMAPA e IPC Renato Chaves), para melhorar o apoio à fiscalização.
- Incentivar o aperfeiçoamento profissional dos colaboradores.
- Promover ações de educação continuada na valorização e fortalecimento profissional do Médico Veterinário e do Zootecnista, por meio de Eventos Híbridos.
- Orientar de forma esclarecedora os registros de pessoa física (PF) e pessoa jurídica (PJ)
- Realização de Concurso Público para atender as necessidades do Conselho no quadro de servidores, inclusive de um(a) Médico(a) Veterinário(a).
- Alienação de um dos veículos. .





SERVIÇO PÚBLICO FEDERAL
CONSELHO REGIONAL DE MEDICINA VETERINÁRIA DO ESTADO DO PARÁ
CNPJ: 04.798.070/0001-98

PROMOVER OS EVENTOS CIENTÍFICOS

- Encontro de Zootecnistas;
- Semana do Médico Veterinário (SEMAVET);
- Encontro dos Médicos Veterinários do Oeste do Pará;
- Encontro dos Médicos Veterinários do Sul do Pará;
- Eventos de RT
- Apoio ao Fórum do PNEFA junto ao MAPA, FAEPA e ADEPARÁ.
- Fórum das Comissões Técnicas que assessoram o CRMV-PA.

BENFEITORIAS

- Verificando a necessidade de adequações e melhorias na sede do CRMV-PA, a Diretoria tem como proposta para o exercício de 2023 a aquisição de uma nova sede e consequentemente a aquisição de novos equipamentos e mobiliários para modernização e valorização da instituição.
- O Projeto será formalizado por meio de solicitação de AUXÍLIO ao CFMV.

ORÇAMENTO

- Aquisição de nova sede no valor de R\$ 3.000.000,00 (três milhões de reais), adquirida através do PRODES;
- Obtenção através do PRODES de um recurso financeiro no valor de R\$ 300.000,00 (trezentos mil reais) para utilização em obras de adequação na sede do CRMV-PA;
- Aquisição de materiais permanentes para atender as necessidades do CRMV-PA distribuídos nos seguintes itens:
 - Móveis e utensílios;
 - Máquinas e equipamentos;
 - Instalações;
 - Utensílios de copa e cozinha;
 - Bens de informática;
 - Sistemas de Processamento de Dados.





SERVIÇO PÚBLICO FEDERAL
CONSELHO REGIONAL DE MEDICINA VETERINÁRIA DO ESTADO DO PARÁ
CNPJ: 04.798.070/0001-98

TECNOLOGIA E INFRAESTRURA

Como a informação é um Ativo, e está inserida em todos os processos, fornece insumos decisivos para o sucesso de qualquer organização, surge a importância de uma Gestão de TI robusta e alinhada com as atividades governamentais que devem necessariamente gerar resultados de alto impacto. Assim, elas devem ser replicáveis, consistentes, adaptáveis e com a facilidade de utilizar novos recursos e metodologias.

A Assessoria de Tecnologia da Informação e Comunicação (ASTIC), em consonância a ISO 21.500 ABNT NBR ISO 21500:2012, apresenta a sua Gestão de TI, com gerenciamento e planejamento estratégico para a organização.

Durante o período de fevereiro de 2022, foi realizado o levantamento sobre a tecnologia do parque computacional existente, afim de que se acompanhe a evolução tecnológica. Estabelecendo assim, políticas de segurança que garantam a disponibilidade dos recursos, serviços, a confidencialidade e a integridade das informações. Além de promover um ambiente computacional e telemático atualizado para seus colaboradores.

O objetivo é gerenciar, implementar e orientar quanto o uso da rede de dados, e-mail e internet do Conselho Regional de Medicina Veterinária do Pará - CRMV/PA, em consonância a LAI - Lei de Acesso à Informação (Lei nº 12527/11) e a LGPD (Lei Geral de Proteção de Dados nº 13.709, de 2018).

Neste sentido, busca-se gerenciar os processos, com política de Segurança de dados e conformidade para assegurar que todos os procedimentos relacionados à informação dentro do CRMV/PA, sejam feitos de acordo com os cinco pilares da segurança da informação e na forma da lei:

1. *Confidencialidade*: esse item é relacionado à privacidade das informações;
2. *Integridade*: corresponde à preservação dos dados, não sendo possível realizar qualquer alteração por pessoas não autorizadas;
3. *Disponibilidade*: além da proteção dos ativos intelectuais da empresa, é essencial que esses materiais possam ser consultados a qualquer momento. Manter a continuidade dos processos da empresa é uma atividade fundamental na hora de implementações de Segurança da Informação;





SERVIÇO PÚBLICO FEDERAL
CONSELHO REGIONAL DE MEDICINA VETERINÁRIA DO ESTADO DO PARÁ
CNPJ: 04.798.070/0001-98

4. *Autenticidade*: confirmação de que os dados possuem legitimidade, ou seja, não haja manipulação ou intervenções externas de terceiros passando-se por colaboradores. Para tal objetivo, é necessário documentar as ações feitas pelos usuários na rede e nos sistemas;

5. *Legalidade*: por fim, é necessário ter uma Política de Segurança para assegurar que todos os procedimentos relacionados à informação dentro da empresa sejam feitos de acordo com a lei. Isso evita que ocorram impedimentos operacionais, averiguações e auditorias de órgãos fiscalizadores.

Assim, visando implementar as Boas Práticas de Gestão de TI:

- ✓ Focar na melhor e constante escolha de estratégias.
- ✓ Reconhecimento da necessidade de ferramentas de planejamento.
- ✓ Incorporação da governança corporativa ao modelo de gestão.
- ✓ Mapeamento, padronização e integração de processos.
- ✓ Sistema de métricas integrado ao planejamento e ao controle da ação planejada.
- ✓ Compromisso com a garantia da conformidade dos processos (*compliance*).
- ✓ Eficiência na alocação de recursos disponíveis.

No dia 7 de março de 2022, foi realizada a implantação do Sistema Unificado de Administração Pública (SUAP), assim como o levantamento do atual cenário do parque computacional, infraestrutura de cabeamento estruturado, rede elétrica e serviços de TIC.

Diante deste cenário foi realizado planejamento estratégico, visando à contratação de serviços especializados de TIC e equipamentos a serem contratados e adquiridos:





SERVIÇO PÚBLICO FEDERAL
CONSELHO REGIONAL DE MEDICINA VETERINÁRIA DO ESTADO DO PARÁ
CNPJ: 04.798.070/0001-98

Ação	Atividades	
2. Rede Física (cabeamento)	2.1	Projetos de Instalações de Telefonia, Lógica, Antena de TV, auditório multimídia, Energia Renovável e Cabeamento Estruturado.
	2.2	Instalação de Cabeamento Estruturado para TIC
	2.3	Instalação de Cabeamento Estruturado para SEG
3. Rede Física (wireless)	3.1	Implantação de Rede Wireless Corporativa
	3.2	Rack 42 U 19”
4. Rede Lógica	4.1	Switch Gerenciável
	4.2	Firewall de próxima geração (ngfw)
5. Infraestrutura Data Center - Cloud	5.1	Servidores - Virtualização
	5.2	Armazenamento em Massa (Storage)
	5.3	Backup (NAS ou Nuvem)
	5.4	Recuperação de Desastres (local ou nuvem)
6. Licenciamento	6.1	WinSvrSTDCore 2019 SNGL OLP 16Lic NL CoreLic
	6.2	Office 365
	6.3	Zoom ou Gotomeeting
	6.4	Vmware
	6.5	Veeam





SERVIÇO PÚBLICO FEDERAL
CONSELHO REGIONAL DE MEDICINA VETERINÁRIA DO ESTADO DO PARÁ

CNPJ: 04.798.070/0001-98

7. Infraestrutura Ambiente Datacenter	7.1	Instalação de Nobreak 10Kva
	7.2	Instalação de Quadro Elétrico e Transferência automática de climatizadores
	7.3	Locação de Gerador 50Kva
	7.4	Instalação de Detecção/Combate a incêndio e acesso ao DataCenter
8. Estações de Trabalho	8.1	Aquisição e padronização de Estação de Trabalho
9. Sistema de Chamado	9.1	OTRS
10. Segurança	10.1	Projeto e Instalações de Controle de Acesso





SERVIÇO PÚBLICO FEDERAL
CONSELHO REGIONAL DE MEDICINA VETERINÁRIA DO ESTADO DO PARÁ
CNPJ: 04.798.070/0001-98

Contatos

- **ATENDIMENTO GERAL**
(91) 3249-0444 | 99902-8685
atendimento@crmvp.org.br
- **ATENDIMENTO PESSOA FÍSICA**
(91) 99119-6326
pessoafisica@crmvp.org.br
- **ATENDIMENTO PESSOA JURÍDICA**
(91) 99119-1747
pessoajuridica@crmvp.org.br
- **SETOR DE COBRANÇA/ AJUIZAMENTO PF/PJ**
(91) 99119-2453
cobranca@crmvp.org.br
- **JURIDICO**
juridico@crmvp.org.br
- **FISCALIZAÇÃO**
fiscalizacao@crmvp.org.br
- **PRESIDENTE**
Dra. Nazaré Fonseca de Souza
presidencia@crmvp.org.br
- **ASSESSORIA DA PRESIDÊNCIA**
Thays Campos
asprcrmvp@gmail.com
- **ASSESSORIA DE COMUNICAÇÃO**
Felipe Martins
ascomcrmvp@gmail.com
- **FINANCEIRO**
Rosangela Costa
financeiro@crmvp.org.br
- **Assessor Administrativo**
Claudio Gabriel Machado
gerentecrmvp@gmail.com





SERVIÇO PÚBLICO FEDERAL
CONSELHO REGIONAL DE MEDICINA VETERINÁRIA DO ESTADO DO PARÁ
CNPJ: 04.798.070/0001-98

CONSIDERAÇÕES FINAIS

Os resultados deste Planejamento Estratégico busca atingir o melhor do serviço à classe de Médicos Veterinários, Zootecnistas e a sociedade em geral, por meio da fiscalização contínua aplicando a legislação.

Servirá também, como base para a tomada de decisões e reavaliações de objetivos e estratégias.

Belém, 30 de setembro de 2022.

NAZARÉ FONSECA DE SOUZA
CRMV-PA N° 0484 VP
Presidente

