



**SERVIÇO PÚBLICO FEDERAL
CONSELHO FEDERAL DE MEDICINA VETERINÁRIA
CONSELHO REGIONAL DE MEDICINA VETERINÁRIA DO ESTADO DO PARÁ**

Relatório de Gestão do Exercício 2017

Relatório de gestão do exercício 2017

CONSELHO REGIONAL DE MEDICINA VETERINÁRIA DO ESTADO DO PARÁ

Relatório de Gestão do exercício de 2017 apresentado aos órgãos de controle interno e externo como prestação de contas anual a que esta Unidade está obrigada nos termos do art.

70 da Constituição Federal, elaborado de acordo com as disposições da IN TCU nº 63/2010, da DN TCU nº 161/2017 da Portaria TCU nºs 175/2013 e 59/2017 ,e das orientações do órgão de controle interno.

Lista de tabelas, ilustrações, abreviaturas, siglas e símbolos

CRMV – PA Conselho Regional de Medicina Veterinária do Estado do Pará

CFMV Conselho Federal de Medicina Veterinária

TCU Tribunal de Contas da União

ART Anotação de Responsabilidade Técnica

NBC Normas Brasileiras de Contabilidade

LISTA DE QUADROS

Quadro 1 – Planos e Metas	16
Quadro 2 – Resultados dos Planos e Metas	18
Quadro 3 – Origem da Receita	19
Quadro 4 – Previsão e Arrecadação da Receita	20
Quadro 5 – Planilha de Cota parte 2017	20
Quadro 6 – Comparativo da Despesa nas fases de empenho, liquidação e pagamento	24
Quadro 7 – Modalidade de Contratação	25
Quadro 8 – Comparativo da Despesa Orçada e Realizada	26
Quadro 9 – Resumo das ações de Fiscalização	27
Quadro 10 – Atividades administrativas – registro de Pessoas físicas e Pessoas jurídicas	27
Quadro 11 – Rol dos principais dirigentes	32
Quadro 12 – Estrutura de pessoal da entidade	37
Quadro 13 – Detalhamento da estrutura de cargos efetivos	38
Quadro 14 – Distribuição de lotação efetiva	38
Quadro 15 – Despesa com Pessoal	40
Quadro 16 – Sistemas de Informações	40

LISTA DE FIGURAS

Figura 1 – Organograma	12
Figura 2 – Mapa Estratégico	15

LISTA DE ANEXOS

Anexo I – Balanço Patrimonial	47
Anexo II – Balanço Orçamentário	48
Anexo III – Balanço Financeiro	49
Anexo IV – Demonstração do Fluxo de Caixa	50
Anexo V – Variações Patrimoniais	51
Anexo VI – Nota explicativa	52

Sumário

2 - APRESENTAÇÃO	7
3 - VISÃO GERAL DA UNIDADE PRESTADORA DE CONTAS	8
3.1 FINALIDADE E COMPETÊNCIAS	8
3.2 NORMAS	8
3.3 HISTÓRICO	11
3.4 ORGANOGRAMA	12
4 - PLANEJAMENTO ORGANIZACIONAL E DESEMPENHO ORÇAMENTÁRIO E OPERACIONAL	14
4.1 PLANEJAMENTO ORGANIZACIONAL	14
4.1.1 OBJETIVOS DO EXERCÍCIO	16
4.2 RESULTADOS	18
4.3 DESEMPENHO ORÇAMENTÁRIO	19
4.4 DESEMPENHO OPERACIONAL	26
4.5 INDICADORES	30
5 - GOVERNANÇA	31
5.1 GOVERNANÇA	31
5.2 DIRIGENTES	31
5.3 AUDITORIA	36
5.4 APURAÇÕES	36
5.5 GESTÃO RISCOS	36
5.6 REMUNERAÇÕES	36
5.7 AUDITORIA INDEPENDENTE	36
6 - ÁREAS ESPECIAIS DA GESTÃO	37
6.1 GESTÃO DE PESSOAS	37
6.1.1 ESTRUTURA DE PESSOAL	37

6.1.2 DESPESA C/ PESSOAL	39
6.1.3 GESTÃO DE RISCOS	40
6.1.4 MÃO DE OBRA TEMPORÁRIA	40
6.2 GESTÃO DA TECNOLOGIA DA INFORMAÇÃO	40
6.2.1 SISTEMAS DE INFORMAÇÃO	40
7 - RELACIONAMENTO COM A SOCIEDADE	41
7.1 CANAIS DE ACESSO	41
7.2 PESQUISA SATISFAÇÃO	41
7.3 TRANSPARÊNCIA	41
7.4 ACESSIBILIDADE	42
8 - DESEMPENHO FINANCEIRO E INFORMAÇÕES CONTÁBEIS	43
8.1 DESEMPENHO FINANCEIRO	43
8.2 NCASP	43
8.3 APURAÇÃO CUSTOS	43
8.4 DEMONSTRAÇÕES CONTÁBEIS	43
9 - CONFORMIDADE DA GESTÃO E DEMANDAS DE ÓRGÃOS DE CONTROLE	44
9.1 DETERMINAÇÕES DO TCU	44
9.2 RECOMENDAÇÕES DE CONTROLE INTERNO	44
9.3 DANOS AO ERÁRIO	44
10 - OUTRAS INFORMAÇÕES RELEVANTES	45
11 - ANEXOS E APÊNDICES	46

2 - APRESENTAÇÃO

Apresentamos o Relatório de Gestão do exercício de 2017 do Conselho Regional de Medicina Veterinária do Estado do Pará, que busca demonstrar as atividades desenvolvidas pela Diretoria do CRMV-PA, com o intuito de promover melhorias constantes para o atendimento das necessidades da Autarquia, bem como suprir as necessidades dos médicos veterinários, zootecnistas e sociedade. Este Relatório também é objeto de prestação de contas e de tornar pública todas as ações do CRMV-PA realizadas no ano de 2017, à sociedade e aos órgãos de controle interno e externo da Administração Pública Federal.

Os Conselhos Regionais de Medicina Veterinária são constituídos, a semelhança do Conselho Federal, de um presidente, um vice-presidente, secretário-geral e um tesoureiro, seis conselheiros efetivos e mais seis conselheiros suplentes devidamente inscritos nas respectivas regiões e que estejam em pleno gozo de seus direitos, eleitos por escrutínio secreto e maioria absoluta de votos, para uma gestão de três anos. Estes Conselhos são regidos pelas normas do CFMV e pela legislação inerente à espécie.

A criação do Conselho Regional de Medicina Veterinária do Pará – CRMV/PA se deu através da Lei Federal nº 5.517, de 23 de outubro de 1968, regulamentada pelo Decreto n. 64.704, de 17 de junho de 1969, com a finalidade de promover o bem-estar da sociedade, disciplinando o exercício das profissões de médico veterinário e zootecnista, por meio da normatização, fiscalização, orientação, valorização profissional e organização das classes.

O CRMV-PA atende a sua classe e ao público em geral, disponibilizando aos interessados os seguintes serviços: a fiscalização do exercício profissional dos seus inscritos, julgamento do ato profissional e suas condições, execução e cancelamento de inscrição de profissionais, registro e cadastro das empresas prestadoras de serviços que envolvem serviços prestados por seus profissionais, bem como a apuração de denúncias recebidas das autoridades e da sociedade civil. Exerce atividades de supervisão e fiscalização da ética no Estado, onde é julgador e disciplinador das atividades prestadas pelos profissionais médicos veterinários, cabendo-lhe o trabalho de zelar pelo desempenho ético aceitável e pelo prestígio e bom conceito da profissão e dos que a exerçam legalmente. O presente relatório é um importante instrumento de avaliação que proporciona aos órgãos de controle interno e externo e à sociedade em geral, uma visão sistêmica da atuação desta instituição, o conhecimento do planejamento de ações e projetos bem como os resultados alcançados.

Vale ressaltar que as ações foram planejadas com ampla participação da Diretoria Executiva, dos Conselheiros e dos funcionários, proporcionando assim a visibilidade, a transparência e a possibilidade de realização de um trabalho com ações e medidas tomadas para que houvesse o correto encaminhamento e desenvolvimento das ações aqui apresentadas.

3 - VISÃO GERAL DA INSTITUIÇÃO

DENOMINAÇÃO COMPLETA	CONSELHO REGIONAL DE MEDICINA VETERINÁRIA DO ESTADO DO PARÁ		
DENOMINAÇÃO ABREVIADA	CRMV – PA	CNPJ	04.798.070/0001-98
NATUREZA JURÍDICA	Autarquia Federal	CONTATO	(91) 3249-0444
CÓDIGO CNAE	84.11.6/00		
ENDEREÇO ELETRÔNICO	atendimento@crmvpa.org.br		
PÁGINA INTERNET	www.crmvpa.org.br		
ENDEREÇO POSTAL	Trav. Curuzú, 2318		
CIDADE	Belém	UF	PA
BAIRRO	Marco	CEP	66.085-823

3.1 – Finalidade e competências

O Conselho Regional de Medicina Veterinária do Pará, criado pela Lei Federal nº 5.517 de 23 de outubro de 1968 tem por finalidade, a fiscalização do exercício profissional, orientar, supervisionar e disciplinar as atividades do profissional médico veterinário e zootecnista em sua jurisdição, bem como, servir de órgão de consulta dos governos da União, dos Estados, dos Municípios e dos Territórios, nos assuntos relativos aos profissionais ligados, direta ou indiretamente, à produção ou à indústria animal.

O CRMV/PA tem como competência promover o bem-estar da sociedade, disciplinando o exercício das profissões de médico veterinário e zootecnista, por meio da normatização, fiscalização, orientação, valorização profissional e organização das classes.

3.2 - Normas

A Resolução CFMV nº 591 de 26 de junho de 1992, institui e aprova o regimento interno padrão (RIP), determinando atribuições da Diretoria Executiva e Conselheiros do CRMV/PA.

Através da normatização, fiscalização, orientação, valorização profissional e organização das classes diretamente ou por meio dos CRMVs.

O Conselho Federal assim como os Conselhos Regionais de Medicina Veterinária servirão de órgão de consulta dos governos da União, dos Estados, dos Municípios e dos Territórios, em todos os assuntos relativos à profissão de médico veterinário ou ligados, direta e indiretamente, à produção ou à indústria.

O CFMV juntamente com os Regionais constituem em seu conjunto, uma Autarquia sendo cada um deles dotado de personalidade jurídica de direito público, com autonomia administrativa e financeira.

Normas Relacionadas ao Sistema CFMV/CRMV's:

- Lei nº 5.517, de 23 de outubro de 1968, que dispõe sobre o exercício da profissão de Médico Veterinário e cria os Conselhos Federal e Regionais de Medicina Veterinária.
- Lei nº 5.550, de 04 de dezembro de 1968, que dispõe sobre o exercício da profissão Zootecnista.
- Decreto nº 64.704, de 17 de junho de 1969, que aprova o regulamento do exercício da profissão de médico veterinário e dos Conselhos de Medicina Veterinária.

Outras Normas Infralegais Relacionadas à Gestão do CRMV-PA:

RESOLUÇÕES:

- Resolução CFMV nº 591, de 26 de junho de 1992, que institui e aprova o Regimento Interno Padrão dos Conselhos Regionais de Medicina Veterinária – CRMV's
- Resolução CFMV nº 744, de 04 de julho de 2003, que estabelece normas e procedimentos para elaboração de propostas e reformulações orçamentárias, confecção de balancetes e prestação de contas.
- Resolução CFMV nº 666, de 10 de agosto de 2000, que disciplina o pagamento de diárias no âmbito da autarquia e dá outras providências.
- Resolução CFMV nº 800, de 05 de agosto de 2005, que disciplina o pagamento de jeton e dá outras providências.

PORTARIAS:

- Portaria CRMV-PA N.º 002/2016, de 01 de fevereiro de 2016, que nomeia Rosangela da Paz Costa gerente do CRMV-PA
- . Portaria CRMV-PA N.º 003/2016, de 01 de fevereiro de 2016, que normatiza horários dos funcionarios do CRMV-PA
- Portaria CRMV-PA N.º 001/2017, de 08 de maio de 2017, que nomeia a Médica Veterinária Teresinha Maria Megale Rossetti representante do CRMV-PA na Reunião agendada com o objetivo de apurar as condições dos abatedouros de frango do Estado.
- Portaria CRMV-PA N.º 002/2017, de 26 de maio de 2017, que nomeia a Médica Veterinária Liliane Almeida Carneiro Presidente do CRMV-PA no período de 29 de maio a 15 de junho de 2017.
- Portaria CRMV-PA N.º 003, de 19 de junho de 2017, que dispõe sobre a concessão de diárias no âmbito do CRMV-PA e dá outras providências.
- Portaria CRMVPA N.º 004/2017, de 21 de Agosto de 2017, que concede o título de Médico Veterinário do Ano de 2017 ao Dr. Pergentino José da Cunha Sousa.

- Portaria CRMV-PA N.º 005/2017, de 21 de Agosto de 2017, que concede o título de Médico Veterinário do Oeste do Pará de 2017 a Dra. Sâmia Rubielle Silva de Castro.
- Portaria CRMV-PA N.º 006/2017, de 29 de Agosto de 2017, que nomeia o Médico Veterinário Fortunato Jerônimo Diniz Serruya, Delegado do CRMV-PA na Cidade de Santarém no Estado do Pará.
- Portaria CRMV-PA N.º 007/2017, de 04 de Setembro de 2017, que concede Honra ao Mérito pelos relevantes serviços prestados a Medicina Veterinária no Estado do Pará ao Dr. Edson Brito Ladislau.
- Portaria CRMV-PA N.º 008/2017, de 14 de Setembro de 2017, que institui o Serviço de Atendimento ao Cidadão no âmbito do Conselho Regional de Medicina Veterinária do Estado do Pará
- Portaria CRMV-PA N.º 009/2017, de 11 de outubro de 2017, que nomeia a Médica Veterinária Teresinha Maria Megale Rossetti representante do CRMV-PA na reunião geral para os preparativos alusivos ao Dia Mundial da Alimentação.
- Portaria CRMV-PA N.º 010/17, de 23 de Novembro de 2017, que constitui a Comissão Científica do CRMV-PA.
- Portaria CRMV-PA N.º 011/17, de 23 de Novembro de 2017, que constitui a Comissão de Educação da Medicina Veterinária do CRMV-PA.
- Portaria CRMV-PA N.º 012/17, de 23 de Novembro de 2017, que constitui a Comissão de Ética, Bioética e Bem Estar Animal do CRMV-PA.
- Portaria CRMV-PA N.º 013/17, de 23 de Novembro de 2017, que constitui a Comissão de Saúde Ambiental do CRMV-PA.
- Portaria CRMV-PA N.º 014/17, de 23 de Novembro de 2017, que constitui a Comissão Social e Eventos do CRMV-PA.
- Portaria CRMV-PA N.º 015/17, de 23 de Novembro de 2017, que constitui a Comissão da Saúde Pública e Segurança de Alimentos do CRMV-PA.
- Portaria CRMV-PA N.º 016/2017, de 23 de novembro de 2017, que constitui Comissão permanente de licitação do CRMV-PA.
- Portaria CRMV-PA N.º 017/17, de 23 de Novembro de 2017, que constitui a Comissão de Educação da Zootecnia do CRMV-PA.
- Portaria CRMV-PA N.º 018/17, de 23 de Novembro de 2017, que onstitui a Comissão Regional de Animais Silvestres do CRMV-PA.
- Portaria CRMV-PA N.º 018/17, de 23 de Novembro de 2017, que constitui a Comissão de Sanidade Animal do CRMV-PA.
- Portaria CRMV-PA N.º 020/2017, de 11 de dezembro de 2017, que institui o recesso do final do ano de 2017 para o Conselho Regional de Medicina Veterinária do Estado do Pará no período de 26 a 29 de dezembro de 2017.
- Portaria CRMV-PA N.º 021/2017, de 11 de dezembro de 2017, que constitui a Comissão de Assessoria para Elaboração do Manual de RT do CRMV-PA.

Manuais e Publicações Relacionadas às atividades do CRMV-PA:

- Manual de Orientação e Procedimentos do Responsável Técnico do CRMV-PA.

3.3 - Histórico

Desde 1917, data de formatura da primeira turma de Veterinária, até 1932, não havia nenhuma regulamentação sobre o exercício da Medicina Veterinária.

Somente a partir de "09 DE SETEMBRO DE 1933", através do Dec. nº 23.133, do então Presidente da República Getúlio Vargas, é que as condições e os campos de atuação do Médico Veterinário foram normatizadas, conferindo-se privatividade para a organização, a direção e a execução do ensino Veterinário, para os serviços referentes à Defesa Sanitária Animal, Inspeção dos estabelecimentos industriais de produtos de origem animal, hospitais e policlínicas veterinárias, para organizações de congressos e representação oficial e peritagem em questões judiciais que envolvessem apreciação sobre os estados dos animais, dentre outras.

Para o exercício profissional tornou-se obrigatório o registro do diploma, que passou, a partir de 1940, a ser feito na Superintendência do Ensino Agrícola e Veterinário do Ministério da Agricultura, órgão igualmente responsável pela fiscalização do exercício profissional. O decreto representou um marco indelével na evolução da Medicina Veterinária, cumprindo sua missão por mais de três décadas, e em seu reconhecimento é que a data de sua publicação, 09 de setembro, foi escolhida para se comemorar o "DIA DO MÉDICO VETERINÁRIO BRASILEIRO".

Em 23 de outubro de 1968, entra em vigor a Lei 5.517, de autoria do então Deputado Federal Dr. SADI COUBE BOGADO, que dispõe sobre o exercício da profissão do Médico Veterinário e cria os Conselhos Federal e Regionais de Medicina Veterinária, transferindo para a própria classe a função fiscalizadora do exercício profissional, vez que o Governo sempre se mostrou inoperante nessa atividade.

A primeira Diretoria do Conselho Federal de Medicina Veterinária foi empossada em 1969, composta pelos seguintes Médicos Veterinários: Presidente: Ivo Toturella; Vice-Presidente: Stoessel Guimarães Alves; Secretário-Geral: Hélio Lobato Valle e Tesoureiro: Raimundo Cardoso Nogueira.

Dos Conselhos Regionais, através da Resolução nº 05/69, foram criados os do RS, SC, PR, SP, RJ, MG, GO, MT, BA, PE, PB, CE e PA/AP. A primeira Diretoria empossada, foi a do CRMV-RS, em 1º de setembro 1969, e a última foi do CRMV-TO, criado através da Resolução nº 551/89.

O CRMV/PA é composto de uma diretoria executiva composta por Presidente, Vice-Presidente, Secretário Geral e Tesoureiro e doze conselheiros sendo destes: seis conselheiros efetivos e seis conselheiros suplentes.

3.4 - Organograma

A seguir é apresentado o organograma funcional do CRMV-PA.



Figura 1



ASSESSORIAS:

- **ASSESSORIA JURÍDICA**
Prestar assessoramento técnico-jurídico à Presidência, Diretoria Executiva e instituição de maneira geral, além de desempenhar função de coordenador da Cobrança.
- **ASSESSORIA CONTÁBIL**
Planejar, coordenar, orientar e dirigir as atividades pertinentes à área contábil, juntamente com o Financeiro.
- **ASSESSORIA DE COMUNICAÇÃO**
Assessorar a presidência e a diretoria do Regional nos processos de comunicação com o objetivo de aprimorar o fluxo das informações com os públicos interno e externo, além de construir, uma sólida e transparente imagem do Conselho de Medicina Veterinária do estado do Pará com seus públicos, por meio de um conjunto de iniciativas que objetivem a divulgação de informações aos interessados sobre os objetivos, as práticas, as políticas e as ações institucionais da Autarquia.

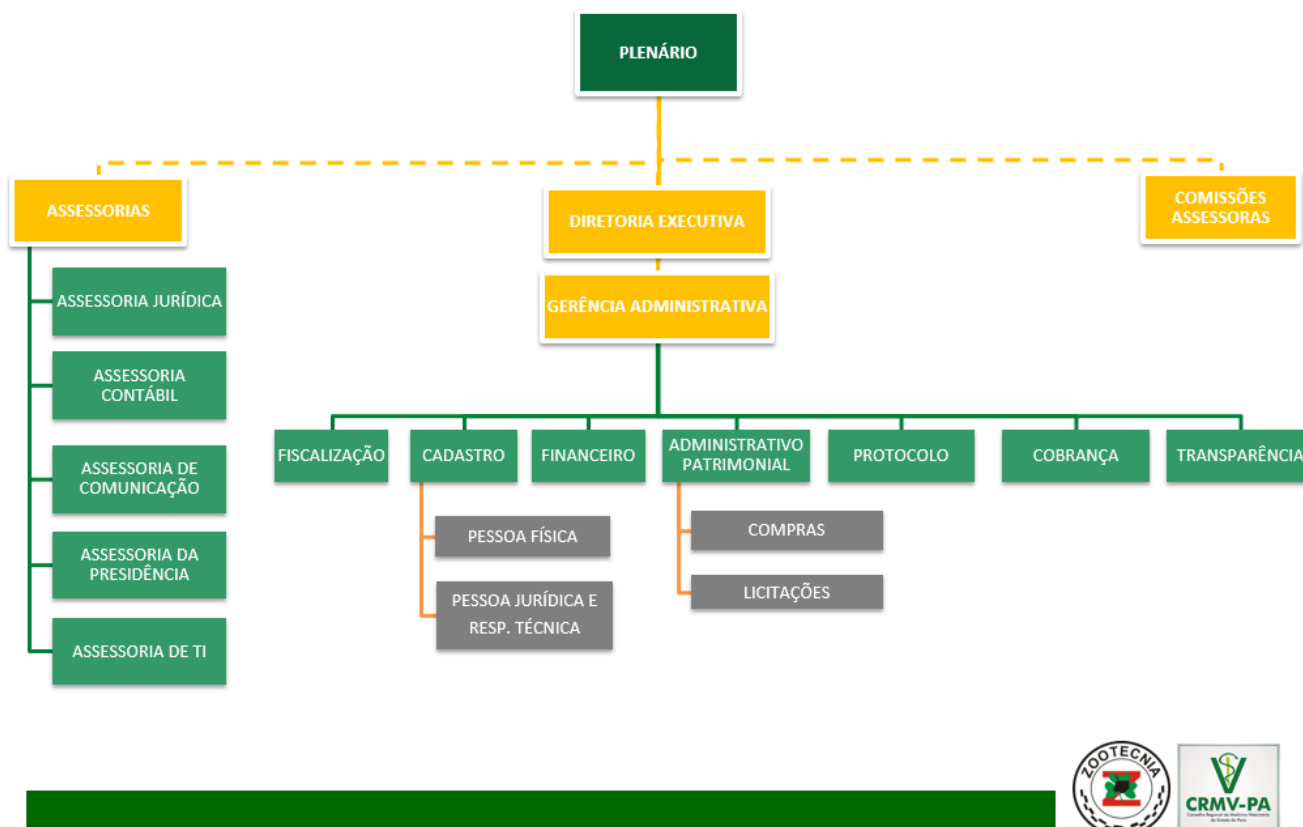
- **ASSESSORIA DA PRESIDÊNCIA**

Assistência direta e imediata ao Presidente no dia a dia do Conselho, análise, redação, elaboração e encaminhamento de respostas a requerimentos e ofícios, assessora a presidência e diretoria do Regional no desempenho de suas atribuições regimentais; organização, execução, controle, monitoramento e acompanhamento dos trabalhos administrativos do gabinete e demandas aos demais setores

- **ASSESSORIA DE TI**

Proporcionar a infraestrutura tecnológica a fim de viabilizar as tarefas de todos os servidores, diretores e colaboradores do CRMV-PA, implementando novas soluções, que aumentem a agilidade, a capacidade de adaptação, a otimização de custos e a melhoria da qualidade dos serviços prestados ao público alvo

GERÊNCIA ADMINISTRATIVA

- **FISCALIZAÇÃO**

Fiscalizar e orientar as Pessoa Jurídicas que exercem atividades peculiares à Medicina Veterinária e à Zootecnia, com vistas ao cumprimento da Lei nº 5.517/68 e das Resoluções do Conselho Federal de Medicina Veterinária.

- **CADASTRO**

Executar os procedimentos de inscrição, registro, cancelamento e movimentação de Pessoas Física e Jurídicas com vistas ao cumprimento das Lei nº 5.517/68, 5.550/68 e das Resoluções do Conselho Federal de Medicina Veterinária.

- **FINANCEIRO**

Planejar, coordenar, orientar e dirigir as atividades relativas ao orçamento e finanças.

- **ADMINISTRATIVO PATRIMONIAL**

Atender a demanda da instituição referente às contratações de serviços e aquisições necessárias ao cumprimento dos objetivos e metas planejadas pela Diretoria e Coordenações, zelando pelo atendimento da legislação vigente no que tange a despesa pública. Controlar e gerir o patrimônio físico móvel e imóvel, almoxarifado e a manutenção necessária para o efetivo desempenho das atividades do CRMV-PA.

- **PROTOCOLO**

Gerenciamento, operacionalização e controle das atividades de recebimento, análise, triagem, registro e distribuição de documentos que derem entrada na organização.

- **COBRANÇA**

Cobrança de todos os débitos que forem encaminhados, representação judicial e extrajudicial do Conselho, buscando a excelência na defesa dos interesses do Conselho Regional de Medicina Veterinária do Estado do Pará.

- **TRANSPARÊNCIA**

Alimentar informações no Portal da Transparência, bem como receber, analisar e acompanhar solicitações, reclamações, sugestões, denúncias, consultas, informações e elogios sobre a atuação e os serviços prestados pelo CRMV-PA, através do site da instituição.

4 - PLANEJAMENTO ORGANIZACIONAL E DESEMPENHO ORÇAMENTÁRIO E OPERACIONAL

O processo de planejamento das ações do CRMV-PA, toma como parâmetro as deliberações da traçadas no Planejamento Estratégico e Plano de Atividades.

Estes planos consistem em ações que nortearam a gestão deste regional. Cada projeto possui a justificativa, objetivos e metas, cronograma de execução, responsável, equipe técnica e orçamento.

O Conselho Regional de Medicina Veterinária através do planejamento tem como objetivo otimizar o modo pelo qual poderá atingir as suas finalidades institucionais, com a necessária segurança e eficiência administrativa.

4.1 – Planejamento Organizacional

O planejamento é indispensável para a administração de qualquer tipo de organização, independentemente da natureza ou tamanho. A organização, no processo de planejamento, estabelece diretrizes e estratégias que podem ser acompanhadas e controladas, sendo avaliado os desempenhos para possíveis correções.

O Planejamento CRMV-PA é baseado nos projetos / programas. Estes projetos consistem em ações que nortearam a gestão deste regional.

MAPA ESTRATÉGICO DO CRMV-PA



Figura 2

PLANOS E METAS

ITEM	OBJETIVO	ESTRATÉGIA
01	Atendimento de qualidade ao profissional e empresas	Responder as demandas efetuadas pelos profissionais e empresas no menor período de tempo
02	Investir na capacitação do profissional	Investir no Programa de Educação Continuada
03	Padronizar rotinas e processos internos, definindo normas e procedimentos	Implantar os POP's
04	Desenvolver processos de planejamento e gestão	Adequar a estrutura organizacional para otimizar a gestão CRMV –PA
05	Promover ações que visem garantir a disponibilidade, confiabilidade e integridade das informações	Realização de treinamentos no Auditório da sede do CRMV-PA
06	Cobrança de débitos	Emitir carta de cobrança amigável, para posterior inscrição em Dívida Ativa da União.
07	Ajuizamento de débitos inscritos em Dívida Ativa	Abertura de um processo judicial de cobrança de profissionais e empresas
08	Controlar custos	Aplicar recursos conforme previsão orçamentária
09	Elaborar um projeto de marketing institucional	Fortalecer a imagem do CRMV-PA perante os profissionais inscritos e a Sociedade, promovendo o combate ao exercício ilegal da profissão.
10	Intensificar a Fiscalização	Fiscalizar, buscando parcerias e firmando convênios com órgão de fiscalização

Quadro 1

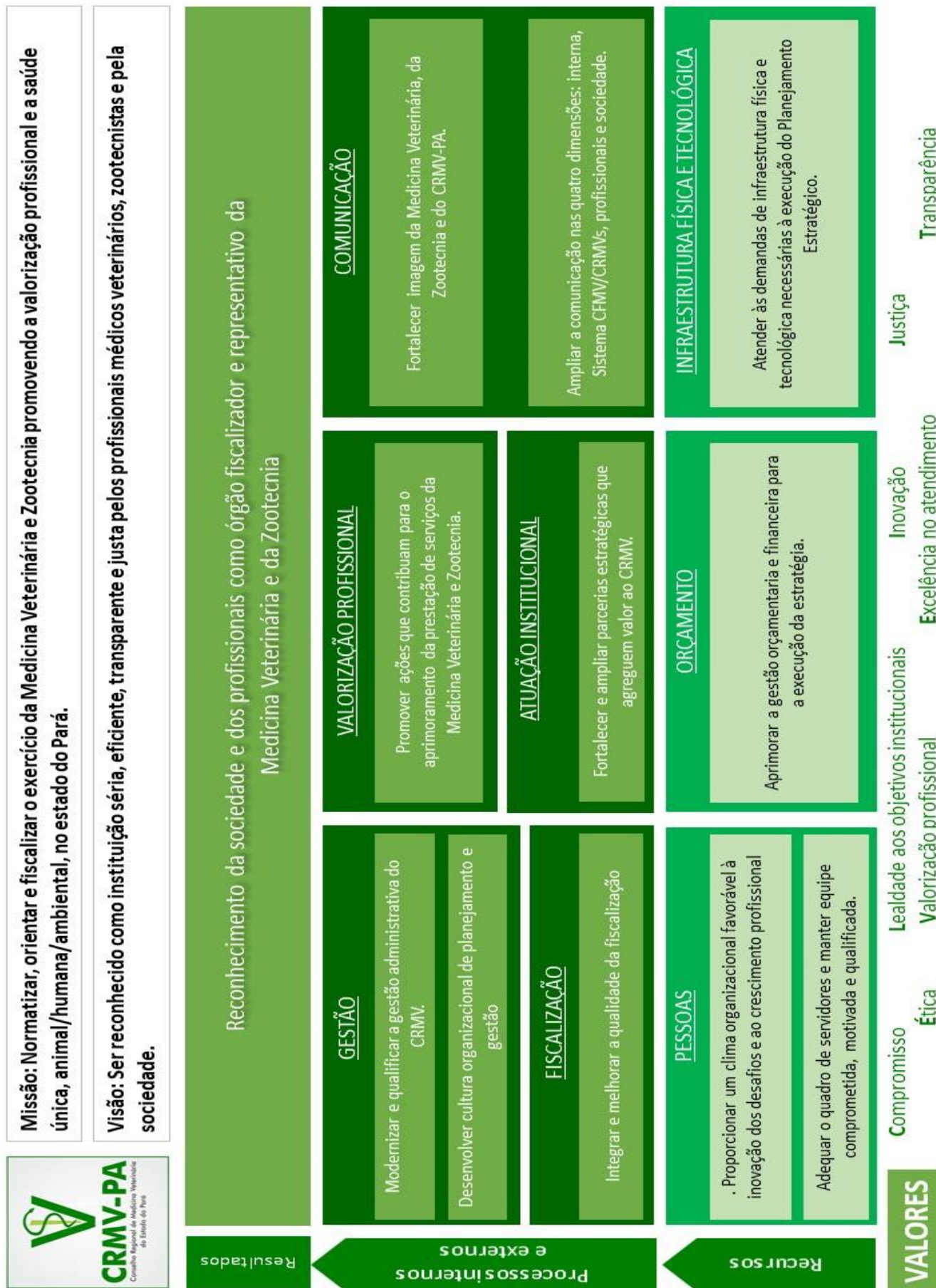
4.1.1 – Objetivo do Exercício

O CRMV-PA, utiliza o planejamento estratégico e o plano de atividades, desenvolvendo importantes ações para a consolidação da estratégia de gestão, bem como em atendimento aos objetivos dos cinco pilares do Planejamento Estratégico: resultados institucionais, público alvo, processos, pessoas e tecnologia e recursos e logística.

A partir dos dados apresentados, foi montado um plano de ação e definidos os projetos prioritários para essa gestão com o compromisso de manter e fazer avançar o projeto ético-político a categoria dar continuidade ao trabalho de modernização tecnologicamente e administrativamente.

Foi assegurado que as ações sejam organizadas dentro de uma concepção estratégica e participativa, principais estratégias e ações planejadas e executadas para a consecução dos objetivos estratégicos priorizados em 2017.

VISÃO

“Ser reconhecido como instituição séria, eficiente, transparente e justa pelos profissionais médicos veterinários, zootecnistas e pela sociedade.”

MISSÃO

“Normatizar, orientar e fiscalizar o exercício da Medicina Veterinária e Zootecnia promovendo a valorização profissional e a saúde única, animal/humana/ambiental, no estado do Pará. ”

VALORES

- Compromisso
- Lealdade aos objetivos institucionais
- Inovação
- Justiça
- Ética
- Valorização profissional
- Excelência no atendimento
- Transparência

No exercício de 2017, os objetivos estratégicos que balizaram a gestão foram os de integrar os sistemas de informação das organizações que constituem o Sistema CFMV/CRMVs e melhorar a qualidade da gestão.

O Regional durante o exercício de 2017 melhorou estrutura física, porém apresenta déficit de colaboradores, sendo necessária a realização de concurso público, para possíveis contratações.

Os fatores que mais contribuíram para identificação da estratégia atual foram: os esforços empreendidos pela Diretoria, Plenário e maioria dos funcionários e colaboradores em prol dos objetivos e melhoria dos serviços oferecidos aos profissionais; o controle de gastos e remanejamentos orçamentários; os ajustes nos planejamentos das ações; o fortalecimento de parcerias com instituições e entidades e o compromisso de toda equipe do Regional continuar avançando.

Em meados de setembro nova diretoria assumiu o CRMV-PA, priorizando a reestruturação administrativa, física e dos processos de trabalho por esta razão ainda estamos reformulando as estratégias futuras e os indicadores para avaliação e monitoramento da gestão, assim como, o acompanhamento das metas estabelecidas. Embora, os processos ocorram através da análise das metas e objetivos traçados na identificação dos alcances, avanços e dificuldades. Esta gestão entende a relevância e importância da definição de indicadores para quantificar e qualificar o trabalho desenvolvido.

4.2 - Resultados

Os projetos e atividades foram as diretrizes para aplicação do Plano de Trabalho no exercício de 2017 visando alcançar os objetivos estratégicos, com execução pela administração durante o exercício. Em linhas gerais, essa estruturação visa aumentar a eficiência na administração do CRMV- PA e ampliar a visibilidade dos resultados e benefícios gerados em prol da classe dos profissionais dos médicos veterinários e zootecnistas, bem como elevar a transparência na aplicação dos recursos.

Desta forma, o trabalho utilizado pelo CRMV-PA é constituído por programas, projetos, atividades, ações e metas a serem alcançados pela administração com o objetivo de instituir um conjunto de ações específicas que necessitam ser desenvolvidas e realizadas, além de definir os meios para obtenção dos resultados pretendidos, devendo estar representado, dentro do orçamento, de forma compatível, de acordo com sua aplicabilidade.

ITEM	OBJETIVO	RESULTADOS
1	Atendimento de qualidade ao profissional e empresas	Alcançado, mas sempre em busca de melhorias para o setor, de maneira a otimizar o atendimento.
2	Investir na capacitação do profissional	Alcançado, com 14 eventos direcionados para educação continuada.
3	Padronizar rotinas e processos internos, definindo normas e procedimentos	Em andamento a implantação do POP de Processo Ético, os demais não chegaram a ser implantados.
4	Desenvolver processos de planejamento e gestão	Iniciado através do treinamento (Fev./17) realizado pelos colaboradores do Conselho Federal, porém em fase de implantação.
5	Promover ações que visem garantir a disponibilidade, confiabilidade e integridade das informações	Não alcançado, devido mudança de gestão no final do exercício de 2017.
6	Cobrança de débitos	Foram geradas cartas de cobrança amigável referentes ao ano de 2017
7	Ajuizamento de débitos inscritos em Dívida Ativa	Alcançamos um número satisfatório de ajuizamentos de débitos na Comarca da Capital e nas do interior do Estado.
8	Controlar custos	Alcançamos com satisfação a aplicação dos recursos recebidos baseados nos gastos previstos no Orçamento.
9	Elaborar um projeto de marketing institucional	Não alcançado, devido mudança de gestão no final do exercício de 2017.
10	Intensificar a Fiscalização	Alcançamos 247 (duzentos e quarenta e sete) termos de fiscalização - auto de infração e 52 (cinquenta e dois) termos de constatação

Quadro 2

4.3 – Desempenho Orçamentário

Demonstramos a relação entre a previsão e a execução das principais rubricas do orçamento, com objetivo informar a programação e execução do orçamento.

As origens das receitas são de anuidade, taxas, multas, juros, correções monetárias, outras receitas como: recuperação de despesas e receita de aplicação financeira.

Segue quadro abaixo da origem da Receita:

ORIGEM	VALOR
RECEITAS CORRENTES	1.517.519,64
RECEITA TRIBUTÁRIA	102.384,83
TAXAS E EMOLUMENTOS	102.384,83
RECEITAS DE CONTRIBUIÇÕES	1.271.866,34
CONTRIBUIÇÕES DE INTERESSE DAS CATEGORIAS PROFISSIONAIS	1.271.866,34
ANUIDADES – PESSOAS FÍSICAS	640.526,73
ANUIDADES – PESSOAS JURÍDICAS	631.339,61
RECEITAS DE SERVIÇOS	30.833,35
RECEITAS DIVERSOS DE SERVIÇOS	30.833,35
RECEITAS FINANCEIRAS	112.435,12
JUROS DE MORA	22.573,70
ATUALIZAÇÃO MONETÁRIA	36.214,66
MULTA POR MORA	17.757,36
OUTRAS MULTAS	6.747,46
RENDIMENTOS DE APLICAÇÃO	29.141,94
TOTAL	1.517.519,64

Quadro 3

Há receitas não previstas e com ingresso de valores. A não arrecadação do valor orçado justifica-se pelo aumento da inadimplência no ano de 2017.

Segue quadro da Previsão e Arrecadação por natureza das Receitas:

RECEITA	ORÇADO	ARRECAÇÃO	DIFERENÇA
RECEITAS CORRENTES	1.919.000,00	1.517.519,64	401.480,36
RECEITA TRIBUTÁRIA	95.000,00	102.384,83	-7.384,83
TAXA PELA PRESTAÇÃO DE SERVIÇOS	95.000,00	102.384,83	-7.384,83
TAXAS E EMOLUMENTOS	95.000,00	102.384,83	-7.384,83
RECEITAS DE CONTRIBUIÇÕES	1.290.000,00	1.271.866,34	18.133,66
CONTRIBUIÇÕES DE INTERESSE DAS CATEGORIAS PROFISSIONAIS	1.290.000,00	1.271.866,34	18.133,66
ANUIDADES - PESSOAS FÍSICAS	630.000,00	640.526,73	-10.526,73
ANUIDADES - PESSOAS JURÍDICAS	660.000,00	631.339,61	28.660,39
RECEITA PATRIMONIAL	12.000,00	0,00	12.000,00
RECEITAS MOBILIÁRIAS	12.000,00	0,00	12.000,00
RECEITAS MOBILIÁRIAS	12.000,00	0,00	12.000,00
RECEITAS DE SERVIÇOS	85.000,00	30.833,35	54.166,65
RECEITAS DIVERSAS DE SERVIÇOS	85.000,00	30.833,35	54.166,65
RECEITAS DIVERSAS DE SERVIÇOS	85.000,00	30.833,35	54.166,65

RECEITAS FINANCEIRAS	277.000,00	112.435,12	164.564,88
JUROS E ENCARGOS DE MORA SOBRE BENS E SERVIÇOS	84.000,00	22.573,70	61.426,30
JUROS DE MORA	84.000,00	22.573,70	61.426,30
VARIAÇÕES MONETÁRIAS E CAMBIAIS	70.000,00	36.214,66	33.785,34
ATUALIZAÇÃO MONETÁRIA	70.000,00	36.214,66	33.785,34
MULTA POR MORA	101.000,00	24.504,82	76.495,18
MULTAS POR MORA	75.000,00	17.757,36	57.242,64
OUTRAS MULTAS	26.000,00	6.747,46	19.252,54
REMUNERAÇÃO DE DEP.BANC. E APLICAÇÕES FINANCEIRAS	22.000,00	29.141,94	-7.141,94
RENDIMENTOS DE APLICAÇÕES FINANCEIRAS	22.000,00	29.141,94	-7.141,94
OUTRAS RECEITAS CORRENTES	160.000,00	0,00	160.000,00
OUTRAS RECEITAS CORRENTES	160.000,00	0,00	160.000,00
INDENIZAÇÕES E/OU RESTITUIÇÕES	15.000,00	0,00	15.000,00
DÍVIDA ATIVA	145.000,00	0,00	145.000,00

Quadro 4

O Conselho Regional de Medicina Veterinária do Estado do Pará tem como forma de partilha da receita a cota –parte transferida através da conta do Banco do Brasil arrecadadora que envia automaticamente o percentual de 25% ao Conselho Federal, portando a receita arrecadada do mês que ingressa aos nossos cofres é de 75% dos 100% pagos pelos contribuintes.

Segue abaixo planilha de cota parte do ano de 2017:

MÊS	CRMV-PA (75%)	CFMV (25%)
Janeiro	265.169,63	88.389,88
Fevereiro	234.753,79	78.251,26
Março	133.525,16	44.508,39
Abril	91.609,66	30.536,55
Maiο	159.269,57	53.089,86
Junho	195.151,56	65.050,57
Julho	75.895,08	25.298,36
Agosto	62.117,83	20.705,95
Setembro	60.015,86	20.005,30
Outubro	70.577,95	23.525,98
Novembro	53.780,68	17.926,89
Dezembro	69.801,64	23.267,21
TOTAL	1.471.688,41	490.556,14

Quadro 5

As despesas são analisadas na fase do pagamento e as receitas na arrecadação.

Segue quadro comparativo de Despesas na fase de empenho, liquidação e pagamento:

Conta	Orçado	EMPENHOS		LIQUIDAÇÕES		PAGAMENTOS	
		Período	Exercício	Período	Exercício	Período	Exercício
DESPESAS CORRENTES							
	1.788.500,00	1.643.167,50	1.643.167,50	1.643.167,50	1.643.167,50	1.613.761,06	1.613.761,06
PESSOAL, ENCARGOS E BENEFÍCIOS							
	849.677,82	846.954,59	846.954,59	846.954,59	846.954,59	832.880,25	832.880,25
PESSOAL							
	513.910,00	512.347,40	512.347,40	512.347,40	512.347,40	512.347,40	512.347,40
PESSOAL							
	513.910,00	512.347,40	512.347,40	512.347,40	512.347,40	512.347,40	512.347,40
Salários							
	352.860,00	352.809,69	352.809,69	352.809,69	352.809,69	352.809,69	352.809,69
Gratificação por Exercício de Cargos							
	101.850,00	101.841,35	101.841,35	101.841,35	101.841,35	101.841,35	101.841,35
13º Salário							
	38.700,00	38.607,05	38.607,05	38.607,05	38.607,05	38.607,05	38.607,05
Férias - Abono Pecuniário							
	11.500,00	11.463,99	11.463,99	11.463,99	11.463,99	11.463,99	11.463,99
Férias - Abono Constitucional (1/3)							
	9.000,00	7.625,32	7.625,32	7.625,32	7.625,32	7.625,32	7.625,32
ENCARGOS PATRONAIS							
	157.656,00	156.786,23	156.786,23	156.786,23	156.786,23	146.488,01	146.488,01
ENCARGOS PATRONAIS – RGPS							
	157.656,00	156.786,23	156.786,23	156.786,23	156.786,23	146.488,01	146.488,01
Contribuições Previdenciárias - INSS Empregador							
	151.656,00	151.024,18	151.024,18	151.024,18	151.024,18	140.725,96	140.725,96
Contribuição para PIS sobre Folha de Pagamento							
	6.000,00	5.762,05	5.762,05	5.762,05	5.762,05	5.762,05	5.762,05
ENCARGOS PATRONAIS – FGTS							
	34.570,44	34.546,56	34.546,56	34.546,56	34.546,56	30.770,44	30.770,44
ENCARGOS PATRONAIS – FGTS							
	34.570,44	34.546,56	34.546,56	34.546,56	34.546,56	30.770,44	30.770,44
FGTS							
	34.570,44	34.546,56	34.546,56	34.546,56	34.546,56	30.770,44	30.770,44
BENEFÍCIOS A PESSOAL – RGPS							
	143.541,38	143.274,40	143.274,40	143.274,40	143.274,40	143.274,40	143.274,40
BENEFÍCIOS A PESSOAL							
	143.541,38	143.274,40	143.274,40	143.274,40	143.274,40	143.274,40	143.274,40
Auxílio Alimentação							
	102.600,00	102.582,42	102.582,42	102.582,42	102.582,42	102.582,42	102.582,42
Auxílio e Vale Transporte							
	2.500,00	2.250,60	2.250,60	2.250,60	2.250,60	2.250,60	2.250,60
Outros Auxílios							
	38.441,38	38.441,38	38.441,38	38.441,38	38.441,38	38.441,38	38.441,38
USO DE BENS E SERVIÇOS							
	888.323,18	774.107,46	774.107,46	774.107,46	774.107,46	758.775,36	758.775,36
MATERIAL DE CONSUMO							
	81.025,00	72.753,11	72.753,11	72.753,11	72.753,11	72.753,11	72.753,11

MATERIAL DE CONSUMO							
	81.025,00	72.753,11	72.753,11	72.753,11	72.753,11	72.753,11	72.753,11
Combustíveis e Lubrificantes Automotivos							
	5.080,00	5.080,00	5.080,00	5.080,00	5.080,00	5.080,00	5.080,00
Gás e Outros Materiais Engarrafados							
	1.920,00	1.796,00	1.796,00	1.796,00	1.796,00	1.796,00	1.796,00
Material de Expediente							
	40.875,00	40.811,90	40.811,90	40.811,90	40.811,90	40.811,90	40.811,90
Material de Limpeza e Produtos de Higienização							
	9.600,00	8.957,81	8.957,81	8.957,81	8.957,81	8.957,81	8.957,81
Material p/ Manutenção de Bens Imóveis e Instalações							
	100,00	42,90	42,90	42,90	42,90	42,90	42,90
Material p/ Manutenção de Bens Móveis							
	100,00	99,00	99,00	99,00	99,00	99,00	99,00
Material p/ Manutenção de Veículos							
	500,00	0,00	0,00	0,00	0,00	0,00	0,00
Outros Materias de Consumo							
	22.850,00	15.965,50	15.965,50	15.965,50	15.965,50	15.965,50	15.965,50
SERVIÇOS							
	807.298,18	701.354,35	701.354,35	701.354,35	701.354,35	686.022,25	686.022,25
DIÁRIAS DE PESSOAL NO PAÍS							
	17.425,00	15.155,00	15.155,00	15.155,00	15.155,00	15.155,00	15.155,00
Diárias para Empregados - no País							
	17.425,00	15.155,00	15.155,00	15.155,00	15.155,00	15.155,00	15.155,00
DIÁRIAS DE COLABORADORES EVENTUAIS							
	34.340,00	31.635,00	31.635,00	31.635,00	31.635,00	31.635,00	31.635,00
Diárias para Colaboradores Eventuais - no País							
	34.340,00	31.635,00	31.635,00	31.635,00	31.635,00	31.635,00	31.635,00
DIARIAS DE CONSELHEIROS							
	118.535,00	113.970,00	113.970,00	113.970,00	113.970,00	113.970,00	113.970,00
Diárias para Conselheiros - no País							
	118.535,00	113.970,00	113.970,00	113.970,00	113.970,00	113.970,00	113.970,00
SERVIÇOS DE TERCEIROS - PESSOA FÍSICA							
	197.212,84	187.892,34	187.892,34	187.892,34	187.892,34	187.892,34	187.892,34
Consultoria e Assessoria - Jurídica e Técnica – PF							
	126.700,00	126.627,81	126.627,81	126.627,81	126.627,81	126.627,81	126.627,81
Manutenção e Conservação de Equipamentos de Processamento de Dados – PF							
	18.140,00	18.117,53	18.117,53	18.117,53	18.117,53	18.117,53	18.117,53
Outros Serviços de Manutenção e Conservação – PF							
	4.762,00	2.857,00	2.857,00	2.857,00	2.857,00	2.857,00	2.857,00
Jetons e Gratificações a Conselheiros – PF							
	30.600,00	24.640,00	24.640,00	24.640,00	24.640,00	24.640,00	24.640,00
Verba de Representação – PF							
	17.010,84	15.650,00	15.650,00	15.650,00	15.650,00	15.650,00	15.650,00
SERVIÇOS DE TERCEIROS - PESSOA JURÍDICA							
	439.785,34	352.702,01	352.702,01	352.702,01	352.702,01	337.369,91	337.369,91
Telecomunicações Fixa – PJ							
	5.000,00	4.783,77	4.783,77	4.783,77	4.783,77	4.382,56	4.382,56
Telecomunicações Móvel – PJ							

	10.099,08	8.030,48	8.030,48	8.030,48	8.030,48	8.030,48	8.030,48
Correspondências – PJ							
	70.701,09	67.719,53	67.719,53	67.719,53	67.719,53	58.751,26	58.751,26
Comunicação de Dados – PJ							
	3.000,00	2.815,67	2.815,67	2.815,67	2.815,67	2.599,08	2.599,08
Publicidade Legal – PJ							
	1.500,00	899,60	899,60	899,60	899,60	899,60	899,60
Publicidade de Utilidade Pública – PJ							
	2.500,00	1.527,50	1.527,50	1.527,50	1.527,50	1.527,50	1.527,50
Manutenção e Conservação de Veículos – PJ							
	1.500,00	1.175,00	1.175,00	1.175,00	1.175,00	1.175,00	1.175,00
Manutenção e Conservação de Equipamentos de Tecnologia da Informação – PJ							
	1.500,00	0,00	0,00	0,00	0,00	0,00	0,00
Manutenção e Conservação de Máquinas e Equipamentos – PJ							
	1.260,00	1.260,00	1.260,00	1.260,00	1.260,00	1.260,00	1.260,00
Manutenção e Conservação de Outros Bens Móveis – PJ							
	4.000,00	0,00	0,00	0,00	0,00	0,00	0,00
Outros Serviços de Manutenção e Conservação – PJ							
	500,00	290,54	290,54	290,54	290,54	290,54	290,54
Serviços de Limpeza e Conservação – PJ							
	1.260,00	0,00	0,00	0,00	0,00	0,00	0,00
Serviços de Vigilância Ostensiva/Monitorada – PJ							
	10.500,00	7.660,79	7.660,79	7.660,79	7.660,79	7.660,79	7.660,79
Serviços de Água e Esgoto – PJ							
	8.000,00	6.445,56	6.445,56	6.445,56	6.445,56	5.904,16	5.904,16
Serviços de Energia Elétrica – PJ							
	32.658,51	28.845,61	28.845,61	28.845,61	28.845,61	23.640,98	23.640,98
Locação de Imóveis – PJ							
	39.058,62	28.335,61	28.335,61	28.335,61	28.335,61	28.335,61	28.335,61
Locação de Máquinas e Equipamentos – PJ							
	1.500,00	900,00	900,00	900,00	900,00	900,00	900,00
Locação de Bens Móveis de Outras Naturezas e Intangíveis – PJ							
	10.000,00	6.544,00	6.544,00	6.544,00	6.544,00	6.544,00	6.544,00
Hospedagem de Sistemas – PJ							
	1.500,00	0,00	0,00	0,00	0,00	0,00	0,00
Festividades e Homenagens – PJ							
	30.782,84	13.218,40	13.218,40	13.218,40	13.218,40	13.218,40	13.218,40
Seguros em Geral – PJ							
	9.000,00	6.156,57	6.156,57	6.156,57	6.156,57	6.156,57	6.156,57
Serviços Bancários – PJ							
	78.088,64	76.749,95	76.749,95	76.749,95	76.749,95	76.749,95	76.749,95
Serviços Gráficos e Editoriais – PJ							
	23.965,00	8.529,00	8.529,00	8.529,00	8.529,00	8.529,00	8.529,00
Passagens para o País – PJ							
	85.986,56	80.616,83	80.616,83	80.616,83	80.616,83	80.616,83	80.616,83
Outros Serviços Prestados – PJ							
	5.925,00	197,60	197,60	197,60	197,60	197,60	197,60
TRIBUTARIAS CONTRIBUITIVAS							
	4.000,00	1.321,03	1.321,03	1.321,03	1.321,03	1.321,03	1.321,03

IMPOSTOS, TAXAS E CONTRIBUICOES DE MELHORIA							
	4.000,00	1.321,03	1.321,03	1.321,03	1.321,03	1.321,03	1.321,03
TAXAS							
	4.000,00	1.321,03	1.321,03	1.321,03	1.321,03	1.321,03	1.321,03
Taxa de Licenciamento de Veículo							
	1.500,00	348,25	348,25	348,25	348,25	348,25	348,25
Taxas de Registro e Emolumentos							
	2.500,00	972,78	972,78	972,78	972,78	972,78	972,78
DEMAIS DESPESAS CORRENTES							
	46.499,00	20.784,42	20.784,42	20.784,42	20.784,42	20.784,42	20.784,42
FATOS GERADORES DIVERSOS							
	46.499,00	20.784,42	20.784,42	20.784,42	20.784,42	20.784,42	20.784,42
DESPESAS JUDICIAIS							
	30.999,00	20.516,62	20.516,62	20.516,62	20.516,62	20.516,62	20.516,62
Custas							
	30.999,00	20.516,62	20.516,62	20.516,62	20.516,62	20.516,62	20.516,62
DEMAIS DESPESAS							
	15.500,00	267,80	267,80	267,80	267,80	267,80	267,80
Despesas de Exercícios Anteriores							
	12.000,00	0,00	0,00	0,00	0,00	0,00	0,00
Indenizações, Restituições e Reposições							
	3.500,00	267,80	267,80	267,80	267,80	267,80	267,80
DESPESAS DE CAPITAL							
	130.500,00	95.866,62	95.866,62	95.866,62	95.866,62	95.866,62	95.866,62
INVESTIMENTOS, AÇÕES E EQUIPAMENTOS E MATERIAL PERMANENTE							
	130.500,00	95.866,62	95.866,62	95.866,62	95.866,62	95.866,62	95.866,62
INVESTIMENTOS							
	130.500,00	95.866,62	95.866,62	95.866,62	95.866,62	95.866,62	95.866,62
BENS IMÓVEIS							
	65.500,00	60.141,62	60.141,62	60.141,62	60.141,62	60.141,62	60.141,62
OBRAS EM ANDAMENTO							
	65.500,00	60.141,62	60.141,62	60.141,62	60.141,62	60.141,62	60.141,62
EQUIPAMENTOS E MATERIAL PERMANENTE							
	65.000,00	35.725,00	35.725,00	35.725,00	35.725,00	35.725,00	35.725,00
MÓVEIS E UTENSÍLIOS							
	15.000,00	4.176,00	4.176,00	4.176,00	4.176,00	4.176,00	4.176,00
MÁQUINAS E EQUIPAMENTOS							
	30.000,00	27.590,00	27.590,00	27.590,00	27.590,00	27.590,00	27.590,00
INSTALAÇÕES							
	8.000,00	0,00	0,00	0,00	0,00	0,00	0,00
BENS DE INFORMÁTICA							
	12.000,00	3.959,00	3.959,00	3.959,00	3.959,00	3.959,00	3.959,00
Total							
	1.919.000,00	1.739.034,12	1.739.034,12	1.739.034,12	1.739.034,12	1.709.627,68	1.709.627,68

Quadro 6

Resultado Orçamentário:

No confronto entre a receita arrecadada e despesa pagas verificou-se um déficit orçamentário de R\$ 192.108,04 (cento e noventa e dois mil, cento e oito reais e quatro centavos).

Informações sobre a execução das despesas:

O quadro abaixo tem por objetivo demonstrar a execução das despesas, de forma sucinta, sob duas perspectivas: por modalidade de contratação e por grupo e elemento de despesa.

Modalidade de contratação	Qtd. Empenhos	Valor	Qtd. Emp Anulados	Valor Anulado	Total
a) Convite	8	198.540,47	6	11.484,01	187.056,46
b) Tomada de Preços	2	5.768,00	0	0,00	5.768,00
f) Consulta	2	4.491,00	0	0,00	4.491,00
i) Dispensa	18	48.619,36	4	6.107,08	42.512,28
j) Inexigibilidade	7	105.122,49	5	2.846,12	102.276,37
l) Pagamento em Folha	15	266.707,42	9	24.047,23	242.660,19
m) Diárias	10	17.935,00	1	450,00	17.485,00
n) Outros	268	1.198.387,91	60	61.603,09	1.136.784,82
Total	330	1.845.571,65	85	106.537,53	1.739.034,12

Quadro 7

A seguir evidenciamos a execução e programação da despesa

Segue quadro do comparativo da despesa:

Despesa	Orçado	Realizada		Diferença	
CRÉDITO DISPONÍVEL DA DESPESA	1.919.000,00	1.709.627,68	89,09%	209.372,32	10,91%
DESPESAS CORRENTES	1.788.500,00	1.613.761,06	90,23%	174.738,94	9,77%
PESSOAL, ENCARGOS E BENEFÍCIOS	849.677,82	832.880,25	98,02%	16.797,57	1,98%
PESSOAL	513.910,00	512.347,40	99,70%	1.562,60	0,30%
PESSOAL	513.910,00	512.347,40	99,70%	1.562,60	0,30%
ENCARGOS PATRONAIS	157.656,00	146.488,01	92,92%	11.167,99	7,08%
ENCARGOS PATRONAIS – RGPS	157.656,00	146.488,01	92,92%	11.167,99	7,08%
ENCARGOS PATRONAIS – FGTS	34.570,44	30.770,44	89,01%	3.800,00	10,99%
ENCARGOS PATRONAIS – FGTS	34.570,44	30.770,44	89,01%	3.800,00	10,99%
BENEFÍCIOS A PESSOAL – RGPS	143.541,38	143.274,40	99,81%	266,98	0,19%
BENEFÍCIOS A PESSOAL	143.541,38	143.274,40	99,81%	266,98	0,19%
USO DE BENS E SERVIÇOS	888.323,18	758.775,36	85,42%	129.547,82	14,58%
MATERIAL DE CONSUMO	81.025,00	72.753,11	89,79%	8.271,89	10,21%
MATERIAL DE CONSUMO	81.025,00	72.753,11	89,79%	8.271,89	10,21%
SERVIÇOS	807.298,18	686.022,25	84,98%	121.275,93	15,02%
DIÁRIAS DE PESSOAL NO PAÍS	17.425,00	15.155,00	86,97%	2.270,00	13,03%

DIÁRIAS DE COLABORADORES EVENTUAIS	34.340,00	31.635,00	92,12%	2.705,00	7,88%
DIARIAS DE CONSELHEIROS	118.535,00	113.970,00	96,15%	4.565,00	3,85%
SERVIÇOS DE TERCEIROS - PESSOA FÍSICA	197.212,84	187.892,34	95,27%	9.320,50	4,73%
SERVIÇOS DE TERCEIROS - PESSOA JURÍDICA	439.785,34	337.369,91	76,71%	102.415,43	23,29%
TRIBUTARIAS CONTRIBUTIVAS	4.000,00	1.321,03	33,03%	2.678,97	66,97%
IMPOSTOS, TAXAS E CONTRIBUIÇÕES DE MELHORIA	4.000,00	1.321,03	33,03%	2.678,97	66,97%
TAXAS	4.000,00	1.321,03	33,03%	2.678,97	66,97%
DEMAIS DESPESAS CORRENTES	46.499,00	20.784,42	44,70%	25.714,58	55,30%
FATOS GERADORES DIVERSOS	46.499,00	20.784,42	44,70%	25.714,58	55,30%
DESPESAS JUDICIAIS	30.999,00	20.516,62	66,18%	10.482,38	33,82%
DEMAIS DESPESAS	15.500,00	267,80	1,73%	15.232,20	98,27%
DESPESAS DE CAPITAL	130.500,00	95.866,62	73,46%	34.633,38	26,54%
INVESTIMENTOS, AÇÕES E EQUIPAMENTOS E MATERIAL PERMANENTE	130.500,00	95.866,62	73,46%	34.633,38	26,54%
INVESTIMENTOS	130.500,00	95.866,62	73,46%	34.633,38	26,54%
BENS IMÓVEIS	65.500,00	60.141,62	91,82%	5.358,38	8,18%
EQUIPAMENTOS E MATERIAL PERMANENTE	65.000,00	35.725,00	54,96%	29.275,00	45,04%

Quadro 8

4.4 – Desempenho Operacional

O alcance dos resultados apresentados só tem sido possível graças aos esforços da Diretoria Executiva e de Conselheiros e competente trabalho dos nossos colaboradores, cujo olhar está na mesma direção.

O Conselho buscou atuar no ano de 2017 a orientação, regularização e fiscalização da atividade profissional buscando garantir qualidade e segurança aos serviços prestados por médicos veterinários e zootecnistas, certa de que o efetivo trabalho de fiscalização garante que serviços e produtos sejam oferecidos de maneira ética e qualificada à sociedade.

Visando adequar a estrutura física do CRMV-PA a sede passou por uma reforma para melhor adequar às atuais necessidades administrativas da Autarquia, proporcionando melhores condições da prestação de serviço deste Conselho.

Durante o ano de 2017 foram organizadas, sessões plenárias ordinárias, mês a mês, com vistas a que se mantivesse o bom andamento dos processos administrativos deste Regional, sessões plenárias extraordinárias foram necessárias para tratamento de temas pontuais e de grande relevância para Autarquia e sessões de julgamento, reunindo o tribunal de honra deste CRMV para julgar os processos.

- **Fiscalização**

O roteiro de atividades de campo dos fiscais foi estabelecido conforme planejamento do setor de Fiscalização, tendo como critério de prioridade os municípios que estavam há mais tempo sem receber a fiscalização. A área de cobertura da fiscalização abrangeu todo o extenso Estado do Pará, sendo realizadas as fiscalizações de rotina, as denúncias e as ações conjuntas.

Os locais visitados, foram verificadas as condições de funcionamento dos mesmos, com vistas à fiscalização efetiva do cumprimento das obrigações dos responsáveis técnicos dos locais. Os estabelecimentos fiscalizados que estavam irregulares (sem registro e/ou sem

responsável técnico) foram autuados. Um total de 247 (duzentos e quarenta e sete) estabelecimentos foram autuados e 52 termos de constatação. Nas empresas fiscalizadas em que foi constatado o exercício de atividades ligadas à medicina veterinária ou à zootecnia, foi exigida a Anotação de Responsabilidade Técnica.

- **Resumo das Ações:**

Termo de Fiscalização (TF)	247
Auto de Infração (AI)	247
Termo de Constatação (TC)	52

Quadro 9

- **Atividades Administrativas – Registro de Pessoas Físicas e Pessoas Jurídicas**

Situação	Número
Pessoa Física – Médico Veterinário	31
Pessoa Física - Zootecnista	199
Pessoa Jurídica	124
ART's homologadas	502
Registros Cancelados	33
Transferências concedidas	11
Transferências recebidas	23

Quadro 10

- **Demais Ações realizadas em 2017 pelo CRMV-PA:**

- OFICINA DE TRABALHO PARA ELABORAÇÃO DE PLANEJAMENTO ESTRATÉGICO CRMV-PA

Oficina de Trabalho promovida pelo CFMV para elaboração do planejamento estratégico do Conselho Regional de Medicina Veterinária do Pará, de 19 a 23 de fevereiro, no auditório do CRMV.

A oficina foi ministrada pelas Dras. Isabela Llurda e Regina Werneck, integrantes da Assessoria de Gestão Estratégica (Ages) do CFMV e contou com a participação da diretoria executiva, conselheiros, funcionários e assessores do CRMV-PA. A iniciativa teve como objetivo auxiliar na construção do planejamento estratégico e na modernização organizacional do CRMV-PA. Durante a oficina, foi definida a missão, visão e valores do Conselho, além do mapa estratégico do regional, que deverá ser implantado na gestão.

- ELEIÇÕES CRMV-PA TRIÊNIO 2017/2020

No dia 08 de abril/2017, das 09h às 17h (horário ininterrupto), ocorreu na Sede do CRMV-PA (Tv. Curuzú, 2318, Marco, Belém/PA) a votação presencial para eleição da Diretoria Executiva, Conselheiros Efetivos e Suplentes do CRMV-PA para a gestão do período 2017/2020.

- SOLENIDADE ENTREGA DAS CARTEIRAS

Entrega de Carteira Profissional em Santarém, Oeste do Pará, no dia 4 de maio de 2017, no auditório da Faculdade da Amazônia – UNAMA.

- Educação Continuada

Eventos Anuais

- XLI SEMANA DO MÉDICO VETERINÁRIO – SEMAVET 2017

O CRMV-PA promoveu nos dias 04 e 05 de setembro/2017 a XLI Semana do Médico Veterinário- SEMAVET/ IX Simpósio Paraense de Medicina Veterinária, no Hotel Sagres, em Belém/PA.

A SEMAVET é promovida pelo CRMV-PA e tem o intuito de contribuir para a educação continuada da medicina veterinária no Pará, e reunir acadêmicos e profissionais da classe médico veterinária, para que possam atualizar seus conhecimentos e trocar experiências para desempenhar a sua profissão com cada vez mais compromisso e responsabilidade perante a sociedade.

Durante os dois dias de evento foram ofertadas doze (12) palestras e quatro (4) minicursos, divididos nas áreas de pequenos animais, saúde pública, grandes animais e animais selvagens. Além da apresentação de trabalhos científicos e da feira de expositores. Cerca de 900 pessoas entre acadêmicos e profissionais de medicina veterinária participaram do evento.

- XIV ENCONTRO DOS MÉDICOS VETERINÁRIOS DO OESTE DO PARÁ

O Conselho Regional de Medicina Veterinária do Pará (CRMV-PA), com apoio da Faculdade da Amazônia – UNAMA realizou nos dias 18, 19 e 20 de setembro, o XIV Encontro dos Médicos Veterinários do Oeste do Pará, na UNAMA em Santarém/PA.

O ENVOP foi voltado para acadêmicos e profissionais de medicina veterinária da região. Cerca de 200 pessoas participaram do evento.

- Durante o evento foi realizada a entrega das carteiras profissionais, que contou com a presença do a época presidente do CFMV, Benedito Fortes de Arruda.

VIII SEMINÁRIO ACADÊMICO-PROFISSIONAL

O CRMV-PA promoveu de 30 de agosto a 1º de setembro/2017, na UFPA - campus Castanhal, o VIII Seminário Acadêmico-Profissional, “Ênfase: Responsabilidade e Ética Profissional Perante a Sociedade”. O evento é voltado para alunos da disciplina Ciências Sociais I da Instituição, e procura ampliar os conhecimentos dos acadêmicos abordando temas importantes para o exercício profissional do médico veterinário, como a deontologia, o bem-estar animal, a bioética na experimentação animal, a responsabilidade técnica e a saúde única.

- Cursos de Resenha

Realização de sete (7) Cursos de Resenha, Pelagem e Exame para Coleta de AIE, Mormo e Legislação;

Locais: Manaus/AM, Ba Vista/RR, Macapá/AP, Rio Branco/AC, Palmas/TO, Castanhal/PA e Marabá/PA

O CRMV-PA realizou nos dias 14 e 15 de março, o Curso de Resenha, Pelagem e Coleta de Material para Exame de AIE, Mormo e DNA, para os acadêmicos de medicina veterinária que cursam a disciplina Zootecnia I, no Campus II da Universidade Federal do Pará – UFPA, em Castanhal/PA.

- Cursos Promovidos no Auditório do CRMV-PA em parcerias:

- Apoio a quatro (4) cursos promovidos pela ANCLIVEPA-PA nos meses de março, junho, agosto e novembro, no auditório da sede do CRMV-PA;

- Curso de Resenha, pelagem e legislação para acadêmicos da Universidade Federal Rural da Amazônia | UFRA – Parceria Adepará, no dia 23/06/2017.

- Palestra Nutrição em Cães e Gatos nas Diferentes Fases da Vida – Parceria: Jornada de Clínica e Cirurgia Veterinária da Amazônia. Data: 26 de julho/2017. Palestrante: méd. vet. Profª Dra. Chayanne Silva Ferreira.

- Curso de Noções Básicas de Eletrocardiografia e Hipertensão Arterial Sistêmica em Cães e Gatos | Parceria: Comissão de Formatura UFPA. Data: 29 e 30 de setembro/2017. Palestrante: Profª Dra. Méd. Vet. Nazaré Fonseca de Souza.

- Palestra: Interpretação Radiográfica e Clínica de Claudicações do Membro Pélvico e Tratamentos Não Cirúrgicos | Data: 23 de março/2017. Palestrante: Méd. Vet. Silvio Piotto.

- Curso Teórico-Prático de Eletrocardiografia em Cães e Gatos. Evento promovido pela Regional Pará da Sociedade Brasileira de Cardiologia Veterinária (SBCV) com o apoio do CRMV-PA, de 1º a 03 de dezembro, no auditório do CRMV-PA. Ministrantes: Méd. Vet. Vinícius Villas Bôas e Prof. Dra. Méd. Vet. Nazaré Fonseca de Souza.

- Demais Eventos:

Minicurso Abordagem Teórico-Prática dos Sistemas Locomotor e Nervoso de Equinos Data: 20 e 21 de maio/2017 – Castanhal/PA.

I SEMINÁRIO EM BEM-ESTAR ANIMAL DA UNAMA. Evento realizado pelo Núcleo de Estudos em Ruminantes na Amazônia – NERAMA da Universidade da Amazônia/ UNAMA, em parceria com o Conselho Regional de Medicina Veterinária do Pará (CRMV-PA). Dias 02 e 03 de junho/2017, no auditório David Mufarrej, em Belém/PA.

II SEMINÁRIO DE INTEGRAÇÃO PROFISSIONAL UFRA/UFPA/CRMV-PA. O evento aconteceu nos dias 18 e 19 de outubro, no auditório do CRMV-PA e teve como objetivo enfatizar

os conhecimentos dos Médicos Veterinários Residentes da UFRA e UFPA por meio da abordagem de temas relevantes à sua profissão.

I SEMINÁRIO INTEGRADO DE SAÚDE ÚNICA UFPA/ CRMV-PA. O evento foi uma iniciativa da Comissão de Saúde Pública do CRMV-PA, em parceria com a UFPA/ Castanhal. Cerca de 70 acadêmicos de medicina veterinária da Instituição participaram do evento, no dia 14 de novembro, na Universidade Federal do Pará, campus Castanhal.

I SEMINÁRIO INTEGRADO DE SAÚDE ÚNICA UNAMA/ CRMV-PA.

O evento foi promovido pelo CRMV-PA e UNAMA, e ocorreu nos dias 17 e 18 de novembro, no auditório David Mufarrej - Unama Alcindo Cacela, em Belém/PA.

- Participação como Apoiador

ENDESA 2017

DIA MUNDIAL DA ALIMENTAÇÃO

1ª SEMANA ACADÊMICA DE ZOOTECNIA DA UFOPA/ SANTARÉM

4.5 – Indicadores de Desempenho

O CRMV-PA não dispõe de indicadores específicos para avaliar desempenho da gestão, além dos resultados já mencionados.

5 – GOVERNANÇA

5.1 - Governança

Esta seção demonstra a estrutura de governança, a composição da diretoria, seus dirigentes e suas competências e ainda, os mecanismos de controles internos que asseguram a conformidade da gestão.

Por força da Lei 5.517/68, regulamentado pelo decreto 64.704/69, e da Resolução CFMV nº 591/92, a estrutura de governança dos Regionais é formada pelos poderes Legislativo/Deliberativo e Executivo, que são exercidos, respectivamente, pelo Plenário e pela Presidência (esta auxiliada pela Diretoria Executiva - DE), observados os campos de atuação legal e regimental próprios. De sua parte, o plenário é composto pela Diretoria e Conselheiros - seis efetivos e seis suplentes. Quanto a Diretoria, esta é composta pelo Presidente, Vice-Presidente, Tesoureiro e Secretaria Geral.

O Regional ainda possui a Comissão de Tomada de Contas - CTC, prevista no art. 53 da Resolução CFMV nº 591, que se constitui na única instância interna de fiscalização e julgamento da regularidade das contas. A Comissão de Tomada de Contas é composta de 03 (três) membros, sendo: 01 (um) Presidente; 02 (dois) membros titulares. A Comissão de Tomada de Contas é órgão auxiliar do Plenário, destinada a examinar a prestação de contas do CRMV-PA, a emitir relatórios para julgamento e homologação do Plenário sobre balancetes, prestação de contas da Diretoria, proposta e reformulação orçamentária e outras medidas que se entender necessárias ao desempenho de suas funções.

O CRMV-PA não possui unidade de auditoria interna, como não tem por prática a contratação de serviços de auditoria independente, porém sofre fiscalização direta do Conselho Federal de Medicina Veterinária, a quem presta contas para aprovação, reprovação e tomada de providências no decorrer do ano.

5.2 - Dirigentes

Os Conselhos Regionais de Medicina Veterinária, conforme o art.13 da Lei nº 5.517/68, são constituídos, a semelhança do Conselho Federal, de um presidente, um vice-presidente, secretário geral e um tesoureiro, seis conselheiros efetivos e mais seis conselheiros suplentes devidamente inscritos nas respectivas regiões e que estejam em pleno gozo de seus direitos, eleitos por escrutínio secreto e maioria absoluta de votos, para uma gestão de três anos.

Segue quadro do rol dos dirigentes e membros da diretoria do CRMV-PA, indicando seus cargos e o período de gestão:

Rol dos principais dirigentes
Período de Gestão: 23/09/2017 a 23/09/2019
DIRETORIA EXECUTIVA
Presidente: Maria Antonieta Martorano Priante
Vice- Presidente: Augusto de Araújo Vianna
Secretário- Geral: Teresinha Megale Rossetti
Tesoureiro: Marcello Ribeiro Monte Santo
CONSELHEIROS EFETIVOS

Gláucio Antonio Rocha Galindo
Jefferson Pinto de Oliveira
Katherine S.B. Fragoso
Leônidas Olegário de Carvalho
Nazaré Fonseca de Souza
Neuma Karla Gomes de Lima Gentil
CONSELHEIROS SUPLENTE
Carlos Magno Chaves de Oliveira
Cristiane Fonseca Costa Correa
Francisco Gabriel Rodrigues de Azevedo
Fernando Antônio Serrano Albert
Maria das Dores Paiva Ribeiro
Raimundo Nonato Colares Camargo Júnior

Quadro 11

A seguir estão descritas as competências e atribuições do Plenário, Presidente e Diretoria Executiva:

Competências do Plenário:

- Observar as Resoluções emanadas do CFMV e as do próprio CRMV, assim como os demais diplomas legais vigentes;
- Deliberar quanto a necessidade de modificações neste Regimento, a serem submetidas à consideração e aprovação do CFMV;
- Julgar infrações à legislação pertinentes ao exercício da Medicina Veterinária e da Zootecnia, cometidas na jurisdição do Conselho, estabelecendo, em cada caso, a sanção legal adequada;
- Examinar e adotar medidas consideradas necessárias ao melhor rendimento das tarefas sob sua alçada;
- Sugerir ao CFMV as providências que julgar capazes de aperfeiçoar a regulamentação e o exercício das profissões de médico veterinário e zootecnista;
- Examinar representações escritas e devidamente assinadas acerca dos serviços ou dos registros de profissionais e de empresas, assim como as infrações as normas atinentes a Medicina Veterinária e a Zootecnia;
- Funcionar como "Tribunal de Honra", zelando pelo prestígio e bom nome das profissões;
- Deliberar quanto ao sistema de fiscalização do exercício da Medicina Veterinária e da Zootecnia;
- Deliberar quanto a forma e prestar, aos poderes públicos que atuam na jurisdição, assessoramento em assuntos e matérias de interesse profissional;
- Agir em colaboração recíproca com as entidades civis dos médicos veterinários e dos zootecnistas da região, decidindo quanto à elaboração do plano de ação integrada que contemple a realização de congressos, simpósios, estudos ou outros tipos de eventos sobre matérias de competência das respectivas profissões, inclusive as de natureza cultural científica;
- Deliberar sobre a proposta orçamentária (e eventuais reformulações) elaborada(s) pela Diretoria Executiva (DE) com vistas à aprovação pelo CFMV;

- Julgar as prestações de contas da Diretoria Executiva, antes do seu encaminhamento ao CFMV;
- Apreciar e deliberar sobre o Relatório Anual da Diretoria Executiva, apresentado pelo Presidente;
- Decidir sobre a aquisição ou alienação de bens patrimoniais do Conselho, ouvido o CFMV em caso de alienação de bens imóveis;
- Discutir e votar os requerimentos de inscrições de profissionais;
- Eleger, nos termos das disposições gerais deste RIP, a Comissão de Tomada de Contas (CTC);
- Expedir as resoluções necessárias ao cumprimento das atribuições do Conselho

Competências do Presidente:

- Cumprir e fazer cumprir, na área da jurisdição do Conselho, a legislação vigente, assim como as Resoluções do CFMV, as do próprio Regional e emanações outras dispostas pelo Plenário;
- Dirigir o Conselho e representá-lo em juízo ou fora dele;
- Dar posse aos membros, efetivos e suplentes, do Conselho;
- Designar Relator para as matérias a serem submetidas ao Plenário;
- Presidir as Sessões Plenárias, proclamando as decisões adotadas;
- Proferir voto de qualidade, em caso de empate em Plenário;
- Assinar, juntamente com o Secretário-Geral, as Resoluções do Conselho;
- Delegar a representação do Conselho, sempre que impossibilitados os membros da Diretoria Executiva;
- Zelar pelo bom funcionamento do Conselho, expedindo os atos administrativos adequados;
- Constituir comissões especiais com a finalidade de elaborar estudos e/ou trabalhos de interesse do Conselho;
- Levar ao conhecimento do Plenário o "quadro de servidores" e respectiva matéria salarial;
- Admitir e dispensar servidores, assim como conceder licenças e férias, ou impor penas disciplinares;
- Coordenar os trabalhos de elaboração do orçamento (e eventuais reformulações) do Conselho, a ser submetido à deliberação do Plenário;
- Autorizar o pagamento de despesas, requisitar passagens e movimentar, com o Tesoureiro, as contas bancárias, assinando cheques, balanços e outros documentos pertinentes à administração financeira do Conselho;

- Propor ao Plenário a abertura de crédito e a transferência de recursos necessários à execução plena das atividades do Conselho, quanto aos demais assuntos e matérias de sua competência, previstos em lei e neste Regimento;

- Ordenar - independentemente de autorização do Plenário - despesas cujo valor prescindam de licitação, observadas suas respectivas modalidades, obrigando-se, contudo, a efetuar levantamento prévio de preços, que permita a obtenção de, no mínimo, 3 (três) orçamentos distintos. Submetendo, outrossim, à autorização do Plenário, os investimentos e/ou custeios cujos valores, por força de lei, dependam de licitação;

- Dispensar licitação, respeitadas as disposições legais vigentes;

- Decidir - "ad referendum" do Plenário - os casos de urgência; inclusive sobrestando - em situações excepcionais - decisões do Colegiado deliberativo;

- Submeter à aprovação do Plenário os requerimentos de inscrições de profissionais, após devidamente formalizados e instruídos;

Competências da Diretoria Executiva:

- Responsáveis pela execução das Resoluções do Plenário do CRMV;

- Auxiliar a Presidência na preservação das medidas de ordem administrativa, financeira e/ou social do Conselho, decididas pelo Plenário ou pela Presidência, em seus respectivos campos de atuação legal e regimental próprios.

Competências do Vice-Presidente:

- Substituir o Presidente em suas faltas ou impedimentos eventuais ou definitivos;

- Colaborar com o Presidente no exercício das atribuições que lhe são afetas

- Participar das Sessões Plenárias relatando, discutindo e votando a matéria em pauta.

Competências do Secretário Geral:

- Substituir o Vice-Presidente e o Tesoureiro em suas faltas ou impedimentos eventuais;

- Coordenar e dirigir os serviços administrativos da Secretaria do Conselho;

- Examinar os requerimentos e processos de registros em geral, fazendo expedir as respectivas carteiras ou documentos de registro de empresas, devidamente assinados pelo Presidente;

- Zelar pelo controle do expediente;

- Fazer protocolizar o expediente, remetendo-o ao Presidente para conhecimento, a quem compete proferir os despachos interlocutórios e as decisões monocráticas cabíveis;

- Organizar, disciplinar e manter atualizado o registro de profissionais e de empresas;

- Expedir certidões, após assinadas pelo Presidente;

- Propor ao Presidente as medidas necessárias à execução dos serviços administrativos da Secretaria do Conselho em nível de “pessoal”, tais como: admissão, dispensa, bem como recomendar penas disciplinares;

- Preparar, juntamente com o Presidente, a pauta dos trabalhos e a ordem do dia das Sessões;
- Elaborar, juntamente com o Tesoureiro, sob a coordenação do Presidente, o orçamento do Conselho;

- Elaborar, juntamente com o Presidente, o Relatório Anual do CRMV;

- Cumprir outras funções de direção administrativa que lhe forem determinadas pelo Presidente;

- Zelar pela conservação dos bens móveis e imóveis do Conselho;

- Participar das decisões do Plenário relatando, discutindo e votando a matéria em pauta;

- Participar ao Plenário o movimento da Secretaria compreendido entre as Sessões;

Competências do Tesoureiro:

- Substituir o Secretário-Geral em suas faltas ou impedimentos eventuais;

- Dirigir o Setor de Administração Financeira do Conselho;

- Conservar, sob sua guarda, os papéis de crédito, documentos, bens e valores da Tesouraria;

- Manter um rigoroso controle do numerário arrecadado ou atribuído ao Conselho, e da movimentação de conta bancária, no Banco do Brasil S.A. ou em outro estabelecimento bancário onde o CFMV mantenha convênio ou venha a autorizá-lo;

- Efetuar pagamentos, respeitada a previsão orçamentária, precedidos de autorização do Presidente;

- Endossar cheques para depositar e assinar, juntamente com o Presidente, os cheques, sempre nominais, emitidos para efetuar pagamentos autorizados;

- Elaborar, juntamente com o Secretário-Geral, e sob a coordenação do Presidente, o orçamento (e eventuais reformulações) do Conselho;

- Propor ao Presidente as medidas necessárias a execução dos serviços de administração financeira.

- Participar das decisões do Plenário relatando, discutindo e votando a matéria em pauta;

- Comunicar à Presidência débitos não saldados, para que o Conselho, como devedor, possa providenciar as medidas cabíveis;

- Elaborar, juntamente com o Presidente, o Relatório Anual;

- Elaborar e manter atualizado, juntamente com o Secretário-Geral, o Inventário Físico Financeiro do CRMV.

5.3 – Auditoria Interna

O CRMV-PA não possui unidade interna de controle dentro de sua estrutura de governança

5.4 - Apurações

Não houve nenhum ato ilícito administrativo apontado no exercício de 2017.

5.5 – Gestão de Riscos

Não houveram medidas adotadas pelo órgão com vistas ao cumprimento deste item.

5.6 - Remunerações

Nenhuma remuneração é paga aos membros da Diretoria e demais conselheiros, pois exercem cargos honoríficos. Entretanto, os mesmos fizeram jus ao recebimento de diárias e auxílio representação, previstos pela portaria interna, com o objetivo de ressarcir despesas com deslocamento e pela participação em órgãos de deliberação coletiva, através do recebimento de Diária, JETON e Verba de representação.

5.7 – Auditoria Independente

Não houve contratação de Auditoria Independente no exercício de 2017.

6 - ÁREAS ESPECIAIS DA GESTÃO

6.1 – Gestão de Pessoas

Nesse item pode-se observar a gestão e estrutura de pessoal dessa Autarquia.

A Diretoria executiva responsável pelo controle da atuação administrativa e financeira do CRMV-PA, bem como do cumprimento dos deveres funcionais, tem se consolidado não só como órgão de controle, mas, sobretudo, como formulador de uma política de empreendedorismo administrativo. Todavia, em que pesem suas elevadas atribuições, o CRMV-PA ainda possui uma estrutura de pessoal reduzida.

Segue quadro da estrutura de pessoal da entidade:

Empregado Público	Admissão	Cargo
Selma Maria Souza Castro	01/02/1973	Assessora Administrativa
Rosangela da Paz Costa	01/05/1984	Gerente Administrativa
José Maria Tito da Silva	01/01/1995	Fiscal
Miguel Rodrigues de Nasaré	03/04/2000	Auxiliar Administrativo
Lucilene Alves Cabral	18/10/2004	Auxiliar Administrativo
Ederson Começanha Martins	01/03/2005	Auxiliar Administrativo
Antonio Alberto Rocha e Cruz	01/02/2010	Fiscal
Ingred do Socorro dos Santos Smith Nunes	01/02/2011	Auxiliar Administrativo
Júlio Augusto da Silva Aviz	02/04/2012	Auxiliar Administrativo
Allan Maccarteney Santos Pereira	01/02/2013	Fiscal
Empregado Comissionado	Admissão	Cargo
Vanessa Cristina Costa dos Santos Sá	Licença Saúde	Assessora da Presidência
Renata da Costa Teixeira	02/01/2014	Assessora de Comunicação
Josê Thays Freire Campos	05/01/2015	Assessora da Presidência
Carlos Costa Bessa	03/05/2016	Assessor Administrativo

Quadro 12

6.1.1 – Estrutura de Pessoal

O quadro de funcionários do CRMV-PA é composto de funcionários admitidos sob regime CLT. A execução de tarefas é dividida por setores sendo: Fiscalização, Cadastro, Financeiro, Administrativo patrimonial, Protocolo, Cobrança e Transparência. O setor financeiro responde pela emissão de emissão de cheques, controle de pagamentos, inclusive os efetuados pela conta caixa, elaboração de planilha da receita. O setor de Registro atende a todo processo de registro pessoas físicas e jurídicas e a emissão e boletos de anuidades. O setor de cobrança trabalha em parceria com o jurídico, e é responsável pela cobrança, dívida ativa. O Conselho conta com um quadro de pessoal de 10 funcionários que compõem o quadro efetivo e 04 comissionados. Estes funcionários estão distribuídos nos diversos Setores da Entidade em conformidade com nosso organograma.

O quadros abaixo demonstram o detalhamento da estrutura de cargos efetivos e a distribuição de lotação efetiva, do Conselho Regional de Medicina Veterinária do Estado do Pará com apuração em 31 de dezembro de 2017.

Detalhamento da estrutura de cargos efetivos

Tipologia do cargo	Lotação distribuição autorizada	Lotação efetiva	Ingresso no exercício	Egresso no exercício
1. Servidores em Cargos Efetivos (1.1 + 1.2)	0	10	0	0
1.1. Membros de poder e agentes políticos	0	0	0	0
1.2. Membros de poder e agentes políticos	0	10	0	0
1.2.1. Servidores de carreira vinculada ao Órgão	0	10	0	0
1.2.2. Servidores de carreira em exercício descentralizado	0	0	0	0
1.2.3. Servidores de carreira em exercício provisório	0	0	0	0
1.2.4. Servidores requisitados de outros órgãos e esferas	0	0	0	0
2. Servidores com Contratos Temporários	0	0	0	0
3. Servidores sem Vínculo com a Administração Pública	0	0	0	0
4. Total de Servidores (1+2+3)	0	10	0	0

Quadro 12

Distribuição de Lotação Efetiva

Tipologia do cargo	Área Meio	Área Fim
1. Servidores em Cargos Efetivos (1.1 + 1.2)	7	3
1.1. Membros de poder e agentes políticos	0	0
1.2. Membros de poder e agentes políticos	7	3
1.2.1. Servidores de carreira vinculada ao órgão	7	3
1.2.2. Servidores de carreira em exercício descentralizado	0	0
1.2.3. Servidores de carreira em exercício provisório	0	0
1.2.4. Servidores requisitados de outros órgãos e esferas	0	0
2. Servidores com Contratos Temporários	0	0
3. Servidores sem Vínculo com a Administração Pública	0	0
4. Total de Servidores (1+2+3)	7	3

Quadro 13

6.1.2 – Despesas com Pessoal

No quadro abaixo estão demonstrados os valores gastos no exercício 2017, tais como salários e demais despesas associadas à manutenção do pessoal.

Conta	Orçado	EMPENHOS		LIQUIDAÇÕES		PAGAMENTOS	
		Período	Exercício	Período	Exercício	Período	Exercício
DESPEAS CORRENTES							
	849.677,82	846.954,59	846.954,59	846.954,59	846.954,59	832.880,25	832.880,25
PESSOAL, ENCARGOS E BENEFÍCIOS							
	849.677,82	846.954,59	846.954,59	846.954,59	846.954,59	832.880,25	832.880,25
PESSOAL							
	513.910,00	512.347,40	512.347,40	512.347,40	512.347,40	512.347,40	512.347,40
PESSOAL							
	513.910,00	512.347,40	512.347,40	512.347,40	512.347,40	512.347,40	512.347,40
Salários							
	352.860,00	352.809,69	352.809,69	352.809,69	352.809,69	352.809,69	352.809,69
Gratificação por Exercício de Cargos							
	101.850,00	101.841,35	101.841,35	101.841,35	101.841,35	101.841,35	101.841,35
13º Salário							
	38.700,00	38.607,05	38.607,05	38.607,05	38.607,05	38.607,05	38.607,05
Férias - Abono Pecuniário							
	11.500,00	11.463,99	11.463,99	11.463,99	11.463,99	11.463,99	11.463,99
Férias - Abono Constitucional (1/3)							
	9.000,00	7.625,32	7.625,32	7.625,32	7.625,32	7.625,32	7.625,32
ENCARGOS PATRONAIS							
	157.656,00	156.786,23	156.786,23	156.786,23	156.786,23	146.488,01	146.488,01
ENCARGOS PATRONAIS – RGPS							
	157.656,00	156.786,23	156.786,23	156.786,23	156.786,23	146.488,01	146.488,01
Contribuições Previdenciárias - INSS Empregador							
	151.656,00	151.024,18	151.024,18	151.024,18	151.024,18	140.725,96	140.725,96
Contribuição para PIS sobre Folha de Pagamento							
	6.000,00	5.762,05	5.762,05	5.762,05	5.762,05	5.762,05	5.762,05
ENCARGOS PATRONAIS – FGTS							
	34.570,44	34.546,56	34.546,56	34.546,56	34.546,56	30.770,44	30.770,44
ENCARGOS PATRONAIS – FGTS							
	34.570,44	34.546,56	34.546,56	34.546,56	34.546,56	30.770,44	30.770,44
FGTS							
	34.570,44	34.546,56	34.546,56	34.546,56	34.546,56	30.770,44	30.770,44
BENEFÍCIOS A PESSOAL – RGPS							
	143.541,38	143.274,40	143.274,40	143.274,40	143.274,40	143.274,40	143.274,40
BENEFÍCIOS A PESSOAL							
	143.541,38	143.274,40	143.274,40	143.274,40	143.274,40	143.274,40	143.274,40
Auxílio Alimentação							
	102.600,00	102.582,42	102.582,42	102.582,42	102.582,42	102.582,42	102.582,42
Auxílio e Vale Transporte							
	2.500,00	2.250,60	2.250,60	2.250,60	2.250,60	2.250,60	2.250,60
Outros Auxílios							
	38.441,38	38.441,38	38.441,38	38.441,38	38.441,38	38.441,38	38.441,38
Total							

	849.677,82	846.954,59	846.954,59	846.954,59	846.954,59	832.880,25	832.880,25
--	------------	------------	------------	------------	------------	------------	------------

QUADRO 15

6.1.3 – Gestão de Riscos

O gerenciamento de riscos no CRMV-PA, tem como objetivo mapear os eventos de riscos, sejam de natureza interna ou externa, que possam afetar as unidades de negócio ou de suporte e trazer algum impacto no resultado, capital ou liquidez do setor financeiro. É realizado de forma contínua e evolutiva, buscando o constante aprimoramento dos instrumentos de controle, visando assegurar sua efetividade e consistência com a natureza, complexidade e risco das operações realizadas pelo regional.

O quadro de pessoal sem grande rotatividade de funcionários, com o panorama de que o colaborador não deixarão essa Autarquia por insatisfação, mas, teoricamente, somente quando encontram melhores oportunidades, ou seja, o risco de demandas trabalhistas é minimizado.

6.1.4 – Mão de obra temporária

Não há contratações de mão de obra temporária

6.2 – Gestão de Tecnologia de Informação

O Conselho Regional de Medicina Veterinária do Estado do Pará, não dispõe de Plano Estratégico de TI. Possui apenas contratação terceirizada de serviços de suporte de informática.

A área de assessoria de TI no Conselho visa proporcionar a infra-estrutura tecnológica a fim de viabilizar as tarefas de todos os servidores, diretores e colaboradores do CRMV-PA, implementando novas soluções, que aumentem a agilidade, a capacidade de adaptação, a otimização de custos e a melhoria da qualidade dos serviços prestados ao público alvo, bem como informar e dar suporte técnico a implementação de software e hardware.

Atualmente, conforme organograma da instituição, a área de Informação é composto por 01 (um) comissionado – Transparência e 01 (um) prestador de serviço, responsável pela assessoria de TI, sendo um específico para aprimorar o portal Transparência do CRMV-PA e o outro responsável pela manutenção de hardware e prestação de serviços técnicos de suporte a sistemas de informática.

6.2.1 – Sistemas de Informações

Segue abaixo relação dos sistemas de informações do CRMV-PA, dando ciência dos objetivos e principais funcionalidades:

SISTEMAS	DESENVOLVEDOR	OBJETIVO	UTILIZAÇÃO
Siscad	CFMV	Cadastro de Profissionais e Empresas, controles financeiros e fiscalização	Todos os setores
Siscont. net	Implanta	Responsável pelo controle orçamentário e contábil	Contabilidade

Quadro 16

7 - RELACIONAMENTO COM A SOCIEDADE

O CRMV- PA, vem disponibilizando a sociedade canais de acesso do cidadão, com a finalidade de servir de canal de comunicação direta entre o cidadão e o Conselho com vistas a orientar, transmitir informações e colaborar no aprimoramento das atividades desenvolvidas pelo Conselho.

7.1 – Canais de Acesso

Como forma de agilizar o atendimento aos profissionais, são disponibilizadas ferramentas que possibilitam o acesso mais rápido e fácil às informações do CRMV-PA, bem como a atualização cadastral, emissão de boletos, fale conosco e verificação da situação profissional via site.

7.2 – Pesquisa de satisfação

O CRMV - PA não dispõe, até o momento de um campo para pesquisa de satisfação. No entanto, os profissionais e sociedade em geral, podem realizar sugestões, reclamações e elogios ao órgão, através do endereço eletrônico ou contato telefônico, disponíveis em nosso site.

7.3 - Transparência

O Conselho reformulou o site desde 2016 para atender ao Acórdão 96/2016, criando uma guia específica (ACESSO À INFORMAÇÃO) no site do CRMV-PA, disponível em <http://www.crmvpa.org.br/transparencia/>, destinada aos dados de transparência deste órgão, com o objetivo principal de disponibilizar informações sobre a origem e destinação dos recursos da autarquia, assim permitindo que os profissionais vinculados conheçam e fiscalizem os atos daqueles que tem a responsabilidade de gerir tais recursos. Nela todos interessados podem acessar informações que estão disponíveis de forma ativa, sobre a instituição, servidores, receitas e despesas, auditorias, convênios, perguntas e respostas e legislação.

O acesso às informações úteis à sociedade e que contribuem para a transparência da gestão estão disponibilizados no site principal do Conselho Regional de Medicina Veterinária do Estado do Pará:

Quem é quem

Atas de reuniões

Agenda

Orientações Jurídicas

Planos e Orçamento

Mapa Estratégico

Ações e Programas

Relatório de Gestão

Relatórios Financeiros e Contábeis

Gestão de Pessoas

Viagens

Fiscalização

Licitação

7.4 - Acessibilidade

O CRMV –PA está estudando a acessibilidade na entrada da sede, disponibilizando atendimento prioritário/diferenciado às pessoas portadoras de deficiência ou com mobilidade reduzida.

8 - DESEMPENHO FINANCEIRO E INFORMAÇÕES CONTÁBEIS

A seção apresenta o resultado e o desempenho financeiro da autarquia, bem como as demonstrações contábeis e financeiras e o sistema de centro de custos, proporcionando uma visão sobre a posição patrimonial e financeira.

8.1 – Desempenho Financeiro

A Proposta Orçamentária de 2017 foi de R\$ 1.919.000,00 (um milhão, novecentos e dezenove mil reais). No exercício não houve a necessidade de realizar reformulação orçamentária, apenas foram realizadas transposições para ajustes das despesas nos centros de custos e transferências entre contas para adequação na realização de despesas.

A arrecadação de 2017 foi de R\$ 1.517.519,64 (um milhão, quinhentos e dezessete mil, quinhentos e dezenove reais e sessenta e quatro centavos), que representa 79,08% do Orçamento de 2017.

As despesas realizadas em 2017 atingiram o valor de R\$ 1.709.627,68 (um milhão, setecentos e nove mil, seiscentos e vinte e sete reais e sessenta e oito centavos), que corresponde a 89,08% do Orçamento de 2017.

8.2 NCASP

O Patrimônio do Conselho está contabilmente evidenciado no grupo do Ativo Imobilizado, sendo representado pelos bens móveis e imóveis registrados pelo custo de aquisição. Cabe ressaltar em atendimento a Portaria STN nº 548/2015 que aprovou a Implantação dos Procedimentos Contábeis Patrimoniais - PIPCP, o qual trata dos prazos para reconhecimento, mensuração e evidenciação dos bens móveis e imóveis, bem como, da reavaliação e redução de valor recuperável.

Entretanto, este Conselho a fim de tomar as devidas providências já constituiu a sua Comissão de Avaliação do Patrimônio, possui sistema de patrimônio integrado com a contabilidade e está na fase de levantamento de dados para posterior reavaliação e depreciação do imobilizado.

8.3 – Apuração de Custos

O Sistema CRMV-PA apura suas despesas por centro de custos.

8.4 – Demonstrações Contábeis

As demonstrações contábeis, incluindo as notas explicativas, estão dispostas nos anexos I, II, III, IV, V e VI

9 - CONFORMIDADE DA GESTÃO E DEMANDAS DE ÓRGÃOS DE CONTROLE

O Conselho Regional de Medicina Veterinária do Estado do Pará busca atender as determinações dos dispositivos legais aplicáveis às Entidades Fiscalizadoras das Profissões Liberais, principalmente as determinações e recomendações desse Egrégio Tribunal de Contas.

9.1 – Determinações do TCU

Não houveram deliberações do TCU direcionada ao CRMV-PA a ser cumprimento no exercício de 2017.

O Conselho vem adotando todas as providências necessárias ao atendimento das determinações e recomendações em Acórdãos do TCU para os conselhos profissionais.

9.2 – Recomendações de Controle Interno

Reiteramos que o Regional ainda não possui órgão de controle interno, razão pela qual não recebe recomendações a serem observadas, Ressaltamos, porém, que exercem fiscalização contábil, orçamentária e financeira mensal externa e superior - por ocasião da entrega dos balancetes contábeis - o CFMV.

9.3 – Danos ao Erário

Os atos ilícitos que possam ocorrer dentro da estrutura do CRMV-PA região serão apurados com instauração de comissão de sindicância, abertura de processos administrativos e atribuição de penalidades cabíveis.

Não houve nenhum dano ao erário e nenhum processo instaurando durante o exercício de 2017.

10 - OUTRAS INFORMAÇÕES RELEVANTES

Tendo em vista o exposto neste relatório podemos evidenciar que a gestão do Conselho Regional de Medicina Veterinária do Estado do Pará, no exercício de 2017, envidou esforços por cumprir fielmente suas metas de execução orçamentárias com eficiência no controle orçamentário.

11 – ANEXOS E APÊNDICES

Parecer da Tomada de Contas



Serviço Público Federal
Conselho Regional de Medicina Veterinária do Estado do Pará

PARECER DA COMISSÃO DE TOMADA DE CONTAS

Nós Membros do Conselho Fiscal do **CONSELHO REGIONAL DE MEDICINA VETERINÁRIA DO ESTADO DO PARÁ**, após examinarmos as Peças Contábeis da Prestação de Contas relativa ao exercício de 2017, somos do **Parecer que as referidas peças merecem aprovação** desse Egrégio Conselho.

Belém, 16 de maio de 2018.

NOME	Assinatura	CRMV-PA Nº
1º JEFFERSON PINTO DE OLIVEIRA		01186
2º NEUMA KARLA GOMES DE LIMA GENTIL		00756
3º MARIA DAS DÔRES PAIVA RIBEIRO		00349



Tv. Curuzu, 2318 - Marco | CEP: 66.085-823 - Belém/PA
Fone: (91) 3249-0444 / 3249-8664 | E-mail: atendimento@crmvpa.org.br



ANEXO I – BALANÇO PATRIMONIAL

CRMV / PA

CONSELHO REGIONAL DE MEDICINA VETERINÁRIA DO ESTADO DO PARÁ

CNPJ: 04.798.070/0001-98

Período: 01/01/2017 a 31/12/2017

Balanço Patrimonial

ATIVO		PASSIVO	
Especificação	Exercício Atual	Especificação	Exercício Atual

CRMV / PA

Período: 01/01/2017 a 31/12/2017

ATIVO		PASSIVO	
Especificação	Exercício Atual	Especificação	Exercício Atual
ATIVO CIRCULANTE	1.316.890,67	PASSIVO CIRCULANTE	202.635,53
CAIXA E EQUIVALENTES DE CAIXA	98.055,90	OBRIGACOES TRABALHISTAS, PREVIDENCIARIAS E ASSISTENCIAIS A PAGAR A CURTO PRAZO	12.486,02
CREDITOS A CURTO PRAZO	1.164.537,20	EMPRÉSTIMOS E FINANCIAMENTOS A CURTO PRAZO	0,00
DEMAIS CREDITOS E VALORES DE CURTO PRAZO	49.204,57	FORNECEDORES E CONTAS A PAGAR A CURTO PRAZO	18.930,24
INVESTIMENTOS E APLICACOES TEMPORARIAS A CURTO PRAZO	0,00	OBRIGAÇÕES FISCAIS A CURTO PRAZO	16.327,44
ESTOQUE	5.093,00	PROVISOES A CURTO PRAZO	0,00
VARIACOES PATRIMONIAIS DIMINUTIVAS PAGAS ANTECIPADAMENTE	0,00	DEMAIS OBRIGACOES A CURTO PRAZO	154.891,83
ATIVO NAO-CIRCULANTE	1.302.807,34	PASSIVO NAO-CIRCULANTE	0,00
ATIVO REALIZAVEL A LONGO PRAZO	459.593,05	OBRIGACOES TRABALHISTAS, PREVIDENCIARIAS E ASSISTENCIAIS A PAGAR A LONGO PRAZO	0,00
CREDITOS A LONGO PRAZO	458.793,05	EMPRESTIMOS E FINANCIAMENTOS A LONGO PRAZO	0,00
ESTOQUE	800,00	FORNECEDORES A LONGO PRAZO	0,00
INVESTIMENTOS	0,00	OBRIGACOES FISCAIS A LONGO PRAZO	0,00
IMOBILIZADO	843.214,29	PROVISOES A LONGO PRAZO	0,00
BENS MOVEIS	261.189,32	DEMAIS OBRIGACOES A LONGO PRAZO	0,00
BENS IMOVEIS	580.444,97	RESULTADO DIFERIDO	0,00
(-) DEPRECIACAO, EXAUSTAO E AMORTIZACAO ACUMULADAS	1.580,00		0,00
INTANGIVEL	0,00		0,00
		TOTAL DO PASSIVO	202.635,53
		PATRIMÔNIO LÍQUIDO	
		Especificação	Exercício Atual
		Patrimônio Social e Capital Social	0,00
		Ajuste de avaliação Patrimonial	0,00
		Demais Reservas	0,00
		Resultados Acumulados	2.417.062,48
		TOTAL DO PATRIMÔNIO LÍQUIDO	2.417.062,48
TOTAL	2.619.698,01	TOTAL	2.619.698,01
ATIVO FINANCEIRO	2.605.505,01	PASSIVO FINANCEIRO	202.635,53
ATIVO PERMANENTE	14.193,00	PASSIVO PERMANENTE	0,00
SALDO PATRIMONIAL			2.417.062,48

Compensações

ESPECIFICAÇÃO	Exercício Atual	ESPECIFICAÇÃO	Exercício Atual
Saldo do Atos Potenciais Ativos		Saldo do Atos Potenciais Passivos	
Execução de Garantias e Contragarantias Recebidas	0,00	Execução de Garantias e Contragarantias Concedidas	0,00
Execução de Direitos Conveniados	0,00	Execução de Obrigações Conveniadas	0,00
Execução de Direitos Contratuais	0,00	Execução de Obrigações Contratuais	0,00
Execução de Outros Atos Potenciais do Ativo	0,00	Execução de Outros Atos Potenciais do Passivo	0,00
TOTAL	0,00	TOTAL	0,00

Quadro do Superávit/Déficit Financeiro

	Exercício Atual	Exercício Anterior
Superávit Financeiro	2.402.869,48	2.636.887,64

Belém-PA, 31 de dezembro de 2017

ANEXO II – BALANÇO ORÇAMENTÁRIO

CRMV / PA

CONSELHO REGIONAL DE MEDICINA VETERINÁRIA DO ESTADO DO PARÁ

CNPJ: 04.798.070/0001-98

Período: 01/01/2017 a 31/12/2017

Balanço Orçamentário

CRMV / PA

Período: 01/01/2017 a 31/12/2017

RECEITAS ORÇAMENTÁRIAS		PREVISÃO INICIAL	PREVISÃO ATUALIZADA	RECEITAS REALIZADAS	SALDO	
RECEITAS CORRENTES		1.919.000,00	1.919.000,00	1.517.519,64	-401.480,36	
RECEITA TRIBUTÁRIA		95.000,00	95.000,00	102.384,83	7.384,83	
TAXA PELA PRESTAÇÃO DE SERVIÇOS		95.000,00	95.000,00	102.384,83	7.384,83	
TAXAS E EMOLUMENTOS		95.000,00	95.000,00	102.384,83	7.384,83	
RECEITAS DE CONTRIBUIÇÕES		1.290.000,00	1.290.000,00	1.271.866,34	-18.133,66	
CONTRIBUIÇÕES DE INTERESSE DAS CATEGORIAS PROFISSIONAIS		1.290.000,00	1.290.000,00	1.271.866,34	-18.133,66	
ANUIDADES - PESSOAS FÍSICAS		630.000,00	630.000,00	640.526,73	10.526,73	
ANUIDADES - PESSOAS JURÍDICAS		660.000,00	660.000,00	631.339,61	-28.660,39	
RECEITA PATRIMONIAL		12.000,00	12.000,00	0,00	-12.000,00	
RECEITAS MOBILIÁRIAS		12.000,00	12.000,00	0,00	-12.000,00	
RECEITAS MOBILIÁRIAS		12.000,00	12.000,00	0,00	-12.000,00	
RECEITAS DE SERVIÇOS		85.000,00	85.000,00	30.833,35	-54.166,65	
RECEITAS DIVERSAS DE SERVIÇOS		85.000,00	85.000,00	30.833,35	-54.166,65	
RECEITAS DIVERSAS DE SERVIÇOS		85.000,00	85.000,00	30.833,35	-54.166,65	
RECEITAS FINANCEIRAS		277.000,00	277.000,00	112.435,12	-164.564,88	
JUROS E ENCARGOS DE MORA SOBRE BENS E SERVIÇOS		84.000,00	84.000,00	22.573,70	-61.426,30	
JUROS DE MORA		84.000,00	84.000,00	22.573,70	-61.426,30	
VARIAÇÕES MONETÁRIAS E CAMBIAIS		70.000,00	70.000,00	36.214,66	-33.785,34	
ATUALIZAÇÃO MONETÁRIA		70.000,00	70.000,00	36.214,66	-33.785,34	
MULTA POR MORA		101.000,00	101.000,00	24.504,82	-76.495,18	
MULTAS POR MORA		75.000,00	75.000,00	17.757,36	-57.242,64	
OUTRAS MULTAS		26.000,00	26.000,00	6.747,46	-19.252,54	
REMUNERAÇÃO DE DEP.BANC.E APLICAÇÕES FINANCEIRAS		22.000,00	22.000,00	29.141,94	7.141,94	
RENDIMENTOS DE APLICAÇÕES FINANCEIRAS		22.000,00	22.000,00	29.141,94	7.141,94	
OUTRAS RECEITAS CORRENTES		160.000,00	160.000,00	0,00	-160.000,00	
OUTRAS RECEITAS CORRENTES		160.000,00	160.000,00	0,00	-160.000,00	
INDENIZAÇÕES E/OU RESTITUIÇÕES		15.000,00	15.000,00	0,00	-15.000,00	
DÍVIDA ATIVA		145.000,00	145.000,00	0,00	-145.000,00	
RECURSOS ARRECADADOS EM EXERCÍCIOS ANTERIORES		0,00	0,00	0,00	0,00	
SUB-TOTAL DAS RECEITAS		1.919.000,00	1.919.000,00	1.517.519,64	-401.480,36	
DÉFICIT		0,00	0,00	221.514,48	221.514,48	
TOTAL		1.919.000,00	1.919.000,00	1.739.034,12	-179.965,88	
DESPESAS ORÇAMENTÁRIAS	DOTAÇÃO INICIAL	DOTAÇÃO ATUALIZADA	DESPESAS EMPENHADAS	DESPESAS LIQUIDADAS	DESPESAS PAGAS	SALDO DOTAÇÃO
DESPESAS CORRENTES	1.788.500,00	1.788.500,00	1.643.167,50	1.643.167,50	1.613.761,06	145.332,50
PESSOAL, ENCARGOS E BENEFÍCIOS	756.000,00	849.677,82	846.954,59	846.954,59	832.880,25	2.723,23
PESSOAL	465.500,00	513.910,00	512.347,40	512.347,40	512.347,40	1.562,60
ENCARGOS PATRONAIS	118.000,00	157.656,00	156.786,23	156.786,23	146.488,01	869,77
ENCARGOS PATRONAIS - FGTS	30.000,00	34.570,44	34.546,56	34.546,56	30.770,44	23,88
BENEFÍCIOS A PESSOAL - RGPS	142.500,00	143.541,38	143.274,40	143.274,40	143.274,40	266,98
USO DE BENS E SERVIÇOS	976.500,00	888.323,18	774.107,46	774.107,46	758.775,36	114.215,72
MATERIAL DE CONSUMO	109.000,00	81.025,00	72.753,11	72.753,11	72.753,11	8.271,89
SERVIÇOS	867.500,00	807.298,18	701.354,35	701.354,35	686.022,25	105.943,83
TRIBUTARIAS CONTRIBUTIVAS	6.500,00	4.000,00	1.321,03	1.321,03	1.321,03	2.678,97
IMPOSTOS, TAXAS E CONTRIBUIÇÕES DE MELHORIA	6.500,00	4.000,00	1.321,03	1.321,03	1.321,03	2.678,97
DEMAIS DESPESAS CORRENTES	49.500,00	46.499,00	20.784,42	20.784,42	20.784,42	25.714,58
FATOS GERADORES DIVERSOS	49.500,00	46.499,00	20.784,42	20.784,42	20.784,42	25.714,58
DESPESAS DE CAPITAL	130.500,00	130.500,00	95.866,62	95.866,62	95.866,62	34.633,38
INVESTIMENTOS, AÇÕES E EQUIPAMENTOS E MATERIAL PERMANENTE	130.500,00	130.500,00	95.866,62	95.866,62	95.866,62	34.633,38
INVESTIMENTOS	130.500,00	130.500,00	95.866,62	95.866,62	95.866,62	34.633,38
SUB-TOTAL DAS DESPESAS	1.919.000,00	1.919.000,00	1.739.034,12	1.739.034,12	1.709.627,68	179.965,88
SUPERÁVIT	0,00	0,00	0,00	0,00	0,00	0,00
TOTAL	1.919.000,00	1.919.000,00	1.739.034,12	1.739.034,12	1.709.627,68	179.965,88

Belém-PA, 31 de dezembro de 2017

ANEXO III – BALANÇO FINANCEIRO

CRMV / PA

CONSELHO REGIONAL DE MEDICINA VETERINÁRIA DO ESTADO DO PARÁ

CNPJ: 04.798.070/0001-98

Período: 01/01/2017 a 31/12/2017

Balanço Financeiro

INGRESSOS			DISPÊNDIOS		
ESPECIFICAÇÃO	Exercício Atual	Exercício Anterior	ESPECIFICAÇÃO	Exercício Atual	Exercício Anterior

CRMV / PA

Período: 01/01/2017 a 31/12/2017

INGRESSOS			DISPÊNDIOS		
ESPECIFICAÇÃO	Exercício Atual	Exercício Anterior	ESPECIFICAÇÃO	Exercício Atual	Exercício Anterior
Receita Orçamentária	1.517.519,64	1.442.096,40	Despesa Orçamentária	1.741.680,09	1.377.391,27
RECEITA REALIZADA	1.517.519,64	1.442.096,40	CREDITO EMPENHADO A LIQUIDAR	2.645,97	2.645,97
RECEITAS CORRENTES	1.517.519,64	1.442.096,40	CREDITO EMPENHADO LIQUIDADO	29.406,44	
RECEITA TRIBUTÁRIA	102.384,83	74.817,61	CREDITO EMPENHADO – PAGO	1.709.627,68	1.374.745,30
TAXA PELA PRESTAÇÃO DE SERVIÇOS	102.384,83	74.817,61	DESPESAS CORRENTES	1.613.761,06	1.320.977,30
TAXAS E EMOLUMENTOS	102.384,83	74.817,61	PESSOAL, ENCARGOS E BENEFÍCIOS	832.880,25	718.776,24
RECEITAS DE CONTRIBUIÇÕES	1.271.866,34	1.186.878,53	USO DE BENS E SERVIÇOS	758.775,36	576.789,58
CONTRIBUIÇÕES DE INTERESSE DAS CATEGORIAS PROFISSIONAIS	1.271.866,34	1.186.878,53	TRIBUTARIAS CONTRIBUTIVAS	1.321,03	1.258,55
ANUIDADES - PESSOAS FÍSICAS	640.526,73	593.738,20	DEMAIS DESPESAS CORRENTES	20.784,42	24.152,93
ANUIDADES - PESSOAS JURÍDICAS	631.339,61	593.140,33	DESPESAS DE CAPITAL	95.866,62	53.768,00
RECEITA PATRIMONIAL		3,48	INVESTIMENTOS, AÇÕES E EQUIPAMENTOS E MATERIAL PERMANENTE	95.866,62	53.768,00
RECEITAS MOBILIÁRIAS		3,48			
RECEITAS MOBILIÁRIAS		3,48			
RECEITAS DE SERVIÇOS	30.833,35	23.653,99			
RECEITAS DIVERSAS DE SERVIÇOS	30.833,35	23.653,99			
RECEITAS DIVERSAS DE SERVIÇOS	30.833,35	23.653,99			
RECEITAS FINANCEIRAS	112.435,12	156.693,36			
JUROS E ENCARGOS DE MORA SOBRE BENS E SERVIÇOS	22.573,70	45.816,20			
JUROS DE MORA	22.573,70	45.816,20			
VARIAÇÕES MONETÁRIAS E CAMBIAIS	36.214,66	45.877,53			
ATUALIZAÇÃO MONETÁRIA	36.214,66	45.877,53			
MULTA POR MORA	24.504,82	29.459,14			
MULTAS POR MORA	17.757,36	21.744,38			
OUTRAS MULTAS	6.747,46	7.714,76			
REMUNERAÇÃO DE DEP.BANC. E APLICAÇÕES FINANCEIRAS	29.141,94	35.540,49			
RENDIMENTOS DE APLICAÇÕES FINANCEIRAS	29.141,94	35.540,49			
OUTRAS RECEITAS CORRENTES		49,43			
OUTRAS RECEITAS CORRENTES		49,43			
DÍVIDA ATIVA		49,43			
Transferências Financeiras Recebidas			Transferências Financeiras Concedidas		
Recebimentos Extraorçamentários	804.419,47	788.347,05	Pagamentos Extraorçamentários	1.267.219,21	784.335,04
Inscrição de Restos a Pagar Não Processados			Pagamentos de Restos a Pagar Não Processados		
Inscrição de Restos a Pagar Processados			Pagamentos de Restos a Pagar Processados		
Depósitos Restituíveis e Valores Vinculados	130.906,33	110.068,88	Depósitos Restituíveis e Valores Vinculados	106.179,90	103.432,30
Outros Recebimentos Extraorçamentários	673.513,14	678.278,17	Outros Pagamentos Extraorçamentários	1.161.039,31	680.902,74
Saldo em espécie do Exercício Anterior	333.455,82	262.092,71	Saldo em espécie para o Exercício Seguinte	170.142,17	333.455,82
Caixa e Equivalente de Caixa	332.732,66	261.369,55	Caixa e Equivalente de Caixa	169.419,01	332.732,66
Depósitos, Rest. Vlr Vinculados	723,16	723,16	Depósitos, Rest. Vlr Vinculados	723,16	723,16

ANEXO IV – DEMONSTRAÇÃO DOS FLUXOS DE CAIXA

CRMV / PA

CONSELHO REGIONAL DE MEDICINA VETERINÁRIA DO ESTADO DO PARÁ

CNPJ: 04.798.070/0001-98

Período: 01/01/2017 a 31/12/2017

Demonstração dos Fluxos de Caixa

	Exercício Atual	Exercício Anterior
	Período: 01/01/2017 a 31/12/2017	Período: 01/01/2017 a 31/12/2017
CRMV / PA		
FLUXO DE CAIXA DAS ATIVIDADES DAS OPERAÇÕES		
INGRESSOS		
RECEITAS CORRENTES	1.517.519,64	1.442.096,40
RECEITA TRIBUTÁRIA	102.384,83	74.817,61
TAXA PELA PRESTAÇÃO DE SERVIÇOS	102.384,83	74.817,61
TAXAS E EMOLUMENTOS	102.384,83	74.817,61
RECEITAS DE CONTRIBUIÇÕES	1.271.866,34	1.186.878,53
CONTRIBUIÇÕES DE INTERESSE DAS CATEGORIAS PROFISSIONAIS	1.271.866,34	1.186.878,53
ANUIDADES - PESSOAS FÍSICAS	640.526,73	593.738,20
ANUIDADES - PESSOAS JURÍDICAS	631.339,61	593.140,33
RECEITA PATRIMONIAL	0,00	3,48
RECEITAS MOBILIÁRIAS	0,00	3,48
RECEITAS MOBILIÁRIAS	0,00	3,48
RECEITAS DE SERVIÇOS	30.833,35	23.653,99
RECEITAS DIVERSAS DE SERVIÇOS	30.833,35	23.653,99
RECEITAS DIVERSAS DE SERVIÇOS	30.833,35	23.653,99
RECEITAS FINANCEIRAS	112.435,12	156.693,36
JUROS E ENCARGOS DE MORA SOBRE BENS E SERVIÇOS	22.573,70	45.816,20
JUROS DE MORA	22.573,70	45.816,20
VARIAÇÕES MONETÁRIAS E CAMBIAIS	36.214,66	45.877,53
ATUALIZAÇÃO MONETÁRIA	36.214,66	45.877,53
MULTA POR MORA	24.504,82	29.459,14
MULTAS POR MORA	17.757,36	21.744,38
OUTRAS MULTAS	6.747,46	7.714,76
REMUNERAÇÃO DE DEP.BANC. E APLICAÇÕES FINANCEIRAS	29.141,94	35.540,49
RENDIMENTOS DE APLICAÇÕES FINANCEIRAS	29.141,94	35.540,49
OUTRAS RECEITAS CORRENTES	0,00	49,43
OUTRAS RECEITAS CORRENTES	0,00	49,43
DÍVIDA ATIVA	0,00	49,43
OUTROS INGRESSOS	804.419,47	788.347,05
DESEMBOLSOS		
CREDITO EMPENHADO – PAGO	1.709.627,68	1.374.745,30
DESPESAS CORRENTES	1.613.761,06	1.320.977,30
PESSOAL, ENCARGOS E BENEFÍCIOS	832.880,25	718.776,24
USO DE BENS E SERVIÇOS	758.775,36	576.789,58
TRIBUTARIAS CONTRIBUTIVAS	1.321,03	1.258,55
DEMAIS DESPESAS CORRENTES	20.784,42	24.152,93
OUTROS DESEMBOLSOS	1.267.219,21	784.335,04
FLUXO DE CAIXA LÍQUIDO DAS ATIVIDADES DAS OPERAÇÕES	-559.041,16	125.131,11
FLUXO DE CAIXA DAS ATIVIDADES DE INVESTIMENTO		
INGRESSOS		
DESEMBOLSOS		
INVESTIMENTOS, AÇÕES E EQUIPAMENTOS E MATERIAL PERMANENTE	95.866,62	53.768,00
FLUXO DE CAIXA LÍQUIDO DAS ATIVIDADES DE INVESTIMENTO	-95.866,62	-53.768,00
FLUXO DE CAIXA DAS ATIVIDADES DE FINANCIAMENTO		
INGRESSOS		
DESEMBOLSOS		
FLUXO DE CAIXA LÍQUIDO DAS ATIVIDADES DE FINANCIAMENTO	0,00	0,00
APURAÇÃO DO FLUXO DE CAIXA DO PERÍODO		
GERAÇÃO LÍQUIDA DE CAIXA E EQUIVALENTES DE CAIXA	-654.907,78	71.363,11
CAIXA E EQUIVALENTES DE CAIXA INICIAL	332.732,66	261.369,55
CAIXA E EQUIVALENTES DE CAIXA FINAL	-322.175,12	332.732,66

Belém-PA, 31 de dezembro de 2017

ANEXO V – VARIAÇÕES PATRIMONIAIS

CRMV / PA

CONSELHO REGIONAL DE MEDICINA VETERINÁRIA DO ESTADO DO PARÁ

CNPJ: 04.798.070/0001-98

Período: 01/01/2017 a 31/12/2017

Variações Patrimoniais

VARIAÇÕES PATRIMONIAIS QUANTITATIVAS					
	Exercício Atual	Exercício Anterior		Exercício Atual	Exercício Anterior
CRMV / PA					
Período: 01/01/2017 a 31/12/2017					
	Exercício Atual	Exercício Anterior		Exercício Atual	Exercício Anterior
VARIACAO PATRIMONIAL AUMENTATIVA	1.531.851,79	1.438.790,76	VARIACAO PATRIMONIAL DIMINUTIVA	1.634.166,47	1.318.634,43
IMPOSTOS, TAXAS E CONTRIBUICOES DE MELHORIA	99.426,06	74.024,78	PESSOAL E ENCARGOS	846.954,59	718.776,24
TAXAS	99.426,06	74.024,78	REMUNERACAO A PESSOAL	512.347,40	448.805,97
TAXAS PELA PRESTACAO DE SERVICIOS	99.426,06	74.024,78	REMUNERACAO A PESSOAL ATIVO CIVIL - ABRANGIDOS PELO RGPS	512.347,40	448.805,97
CONTRIBUICOES	1.290.070,92	1.185.304,12	ENCARGOS PATRONAIS	191.332,79	155.032,61
CONTRIBUICOES DE INTERESSE DAS CATEGORIAS PROFISSIONAIS	1.290.070,92	1.185.304,12	ENCARGOS PATRONAIS - RGPS	156.786,23	126.854,03
CONTRIBUICOES SOCIAIS	1.290.070,92	1.185.304,12	ENCARGOS PATRONAIS - FGTS	34.546,56	28.178,58
EXPLORACAO E VENDA DE BENS, SERVICOS E DIREITOS	31.150,79	23.543,72	BENEFICIOS A PESSOAL	143.274,40	114.937,66
EXPLORACAO DE BENS E DIREITOS E PRESTACAO DE SERVICIOS	31.150,79	23.543,72	BENEFICIOS A PESSOAL - RGPS	143.274,40	114.937,66
VALOR BRUTO DE EXPLORACAO DE BENS E DIREITOS E PRESTACAO DE SERVICIOS	31.150,79	23.543,72	USO DE BENS, SERVICOS E CONSUMO DE CAPITAL FIXO	766.507,46	574.439,58
VARIACOES PATRIMONIAIS AUMENTATIVAS FINANCEIRAS	111.204,02	155.934,62	USO DE MATERIAL DE CONSUMO	65.153,11	69.650,56
JUROS E ENCARGOS DE MORA	21.116,73	45.814,93	CONSUMO DE MATERIAL	65.153,11	69.650,56
JUROS E ENCARGOS DE MORA SOBRE FORNECIMENTOS DE BENS E SERVICIOS	21.116,73	45.814,93	SERVICOS	701.354,35	504.789,02
VARIACOES MONETARIAS E CAMBIAIS	36.226,92	45.426,65	DIARIAS	160.760,00	92.595,00
OUTRAS VARIACOES MONETARIAS E CAMBIAIS	36.226,92	45.426,65	SERVICOS TERCEIROS - PF	187.892,34	168.976,24
OUTRAS VARIACOES PATRIMONIAIS AUMENTATIVAS - FINANCEIRAS	53.860,37	64.693,04	SERVICOS TERCEIROS - PJ	352.702,01	243.217,78
OUTRAS VARIACOES PATRIMONIAIS AUMENTATIVAS - FINANCEIRAS	53.860,37	64.693,04	VARIACOES PATRIMONIAIS DIMINUTIVAS FINANCEIRAS	-1.401,03	7,13
OUTRAS VARIACOES PATRIMONIAIS AUMENTATIVAS	0,00	-16,48	JUROS E ENCARGOS DE MORA	-1.401,03	7,13
DIVERSAS VARIACOES PATRIMONIAIS AUMENTATIVAS	0,00	-16,48	JUROS E ENCARGOS DE MORA DE EMPRESTIMOS E FINANCIAMENTOS OBTIDOS	-1.401,03	0,00
DIVIDA ATIVA	0,00	-16,48	JUROS E ENCARGOS DE MORA DE OBRIGACOES TRIBUTARIAS	0,00	7,13
			TRIBUTARIAS	1.321,03	1.258,55
			IMPOSTOS, TAXAS E CONTRIBUICOES DE MELHORIA	1.321,03	1.258,55
			IMPOSTOS, TAXAS E CONTRIBUICOES DE MELHORIA	1.321,03	1.258,55
			OUTRAS VARIACOES PATRIMONIAIS DIMINUTIVAS	20.784,42	24.152,93
			DIVERSAS VARIACOES PATRIMONIAIS DIMINUTIVAS	20.784,42	24.152,93
			VARIACOES PATRIMONIAIS DIMINUTIVAS DECORRENTES DE FATOS GERADORES DIVERSOS	20.784,42	24.152,93
Total das Variações Ativas :	1.531.851,79	1.438.790,76	Total das Variações Passivas :	1.634.166,47	1.318.634,43
Déficit do Exercício	102.314,68		RESULTADO PATRIMONIAL		120.156,33
			Superávit do Exercício		
Total	1.634.166,47	1.438.790,76	Total	1.634.166,47	1.438.790,76

Belém-PA, 31 de dezembro de 2017

ANEXO VI – NOTAS EXPLICATIVAS

DEMONSTRAÇÕES CONTÁBEIS EM 31 DE DEZEMBRO DE 2017

(valores expressos em R\$ 1,00)

1. CONTEXTO OPERACIONAL

O Conselho Regional de Medicina Veterinária do Estado do Pará foi criado pela Lei Federal nº 5.517 de 23 de outubro de 1968 tem por finalidade, a fiscalização do exercício profissional, orientar, supervisionar e disciplinar as atividades do profissional médico-veterinário em sua jurisdição, bem como, servir de órgão de consulta dos governos da União, dos Estados, dos Municípios e dos Territórios, nos assuntos relativos aos profissionais ligados, direta ou indiretamente, à produção ou à indústria animal. O CRMV constitui uma autarquia, dotado de personalidade jurídica de direito público, com autonomia administrativa e financeira.

2. PRINCIPAIS DIRETRIZES CONTÁBEIS

a) Apresentação das Demonstrações Contábeis

As demonstrações contábeis encerradas em 31 de dezembro de 2017 foram elaboradas em conformidade com a Lei nº 4.320/64, e as Normas Brasileira de Contabilidade elaborada pelo Conselho Federal de Contabilidade.

b) Disponibilidade e Aplicações Financeiras

Os valores disponíveis equivalentes de caixa e poupança apurados em 2017, R\$ 38.025,34 e R\$ 131.393,67 respectivamente.

c) Imobilizado

De acordo com a Portaria STN nº 54/2015 que aprovou a Implantação dos Procedimentos Patrimoniais – PIPCP, que trata dos prazos para reconhecimento, mensuração e evidenciação dos bens móveis e imóveis, bem como, da reavaliação e redução de valor recuperável, o Patrimônio do CRMV-PA está contabilmente lançado no Ativo Imobilizado, representado pelos bens móveis e imóveis registrado pelo custo de aquisição.

Já foi constituída a Comissão de Avaliação do Patrimônio que está em fase de levantamento de dados para reavaliação e depreciação dos bens, para posterior lançamento no sistema patrimonial integrado a contabilidade que está em processo de compra por esse conselho.

d) Apuração de Resultados

As receitas e as despesas reconhecidas pelo regime de competência. O CRMV-PA apurou no exercício de 2017 um superávit patrimonial de R\$ 2.417.062,48 (dois milhões, quatrocentos e dezessete mil e sessenta e dois reais e quarenta e oito centavos)

3. PASSIVO

No exercício efetuamos o reconhecimento das obrigações diversas, com fornecedor, fiscais e da totalidade da cota parte destinada ao CFMV, conforme efetivação da receita.

4. EVENTOS SUBSEQUENTES

Não foram apurados eventos subsequentes ao encerramento do exercício que tenham efeito relevante sobre a situação financeira e o resultado do exercício.